



PREFEITURA MUNICIPAL DE SANTALUZ

PC CORONEL JOSE LEITAO - CENTRO

CNPJ: 13.807.870/0001-19 - CEP: 48.880-000 - SANTALUZ - BA

NOTA DE LIQUIDAÇÃO

PROCESSO ADM: 149-2022

EMPENHO: 51 / 2024 N° SUB-EMPENHO: 2445 Data do Sub-Empenho: 18/09/2024 TIPO DO EMPENHO: Estimativo

FORNECEDOR

Nome: **5416 - GLOBAL MATERIAIS, SERVICOS E MANUTENCAO LTDA** Tipo Pessoa: Jurídica

Endereço: ALAMEDA SALVADOR, 001057 Complemento: EDIF SALVADOR SHOPPING BUSINE

Bairro: CAMINHO DAS ARVORES Cidade: Estado:

CNPJ: 20.694.541/0001-62 Insc. Estadual: CPF: RG:

Conta Corrente: 13009143-0 Agência: 3747 Banco: 033 - BANCO SANTANDER (BRASIL) S.A.

Tipo PIX: N° PIX:

DOTAÇÃO ORÇAMENTARIA

Reduzido: 1007.4451.1754 - ORÇAMENTÁRIO E SUPLEMENTAR Data do Empenho: 19/01/2024

Unidade: 1201 - SECRETARIA MUNICIPAL DE INFRAESTRUTURA

Função: 15 - Urbanismo

Sub-Função: 451 - Infra-estrutura Urbana

Programa: 008 - INFRAESTRUTURA E DESENVOLVIMENTO ECONÔMICO SUSTENTÁVEL

Ação: 1.007 - Investimentos em Obras Estruturantes

Elemento: 4.4.90.51.00 - Obras e Instalações

Fonte: 1754 - Recursos de Operações de Crédito

Sub-Elemento: 4.4.90.51.01 - OBRAS E INSTALACOES (MAO DE OBRA)

| | | | | |
|-------------------------------|--------------------|----------------|------------------|--------------|
| Modalidade: Pregão eletrônico | N° Lic.: 15/2022PE | Saldo Anterior | Valor do Empenho | Saldo Atual |
| Convênio: | Contrato: 135-2023 | 6.567.570,13 | 202.293,76 | 6.365.276,37 |
| Patrimônio: - | | | | |

HISTÓRICO

REFERENTE A CONTRATAÇÃO DE EMPRESA ESPECIALIZADA PARA SERVIÇOS COMUNS DE ENGENHARIA, CONTINUADOS DE REPARAÇÃO, ADAPTAÇÃO E CONSERVAÇÃO DE PRAÇAS E CANTEIROS PÚBLICOS INCLUINDO MONTAGENS DE MOBILIÁRIO URBANO SITUADOS EM LOGRADOUROS PÚBLICOS DO MUNICÍPIO DE SANTALUZ-BA - PRAÇA NO POVOADO DE QUIXABA, MUNICÍPIO DE SANTALUZ-BA .CONFORME CONTRATO N°135-2023, LICITAÇÃO N° 015-2022. OBRA N° 123/2024. BOLETIM DE MEDIÇÃO 01. PERÍODO DE MEDIÇÃO DE 01/08/2024 À 31/08/2024. NFS-e 2024176.

| Movimentação Empenho | | |
|----------------------|-------------|-------------|
| Saldo Anterior | Sub-Empenho | Saldo Atual |
| 609.675,61 | 160.880,67 | 448.794,94 |

Data do Empenho: 19/01/2024 Data do Liquidação: 18/09/2024

RETENÇÕES

| Código | Descrição | Valor |
|---------------------------|--|-------------------|
| 2.1.8.8.1.01.02.00.00.057 | CONTRIBUIÇÃO AO RGPS - Fonte 1754 INSS | 3.378,49 |
| 2.1.8.8.1.01.04.00.00.057 | IRRF - Fonte 1754 | 1.930,57 |
| 2.1.8.8.1.01.08.00.00.057 | ISS - Fonte 1754 | 4.826,42 |
| Valor Retido | | 10.135,48 |
| Valor Líquido | | 150.745,19 |

Cento e cinquenta mil e setecentos e quarenta e cinco reais e dezenove centavos

DOCUMENTOS COMPROBATÓRIOS

| NOTA FISCAL | Data Emissão | Número | Série | Sub-Série | Data Validade | Valor R\$ |
|----------------------|--------------|---------|-------|-----------|---------------|--------------------------|
| | 11/09/2024 | 2024176 | U | | | 160.880,67 |
| Quantidade: 1 | | | | | | Total: 160.880,67 |

DESDOBRAMENTOS (PCASP)

| Código | Descrição | Valor R\$ |
|-----------|-------------------------------|------------|
| 123210601 | LIQUIDAÇÃO OBRAS EM ANDAMENTO | 160.880,67 |

| | |
|---|---|
| <p>Declaro que os materiais foram recebidos e/ou serviços prestados em 18/09/2024.</p> <p align="center"></p> <p align="center">ARISMÁRIO BARBOSA JUNIOR Prefeito Municipal Matrícula: 6422</p> | <p>Declaro que a despesa relativa a nota de empenho supra está liquidada em 18/09/2024, podendo efetuar o pagamento.</p> <p align="center"></p> <p align="center">NAIARA DA CUNHA CARMO Contador(a) Matrícula: 6408</p> |
|---|---|

DOCUMENTAÇÃO CONFERIDA
EM 19/09/2024

Jaqueline Trabuco da Silva
Controladora Interna
Portaria 281/2024

SIAFIC -





PREFEITURA MUNICIPAL DE SANTALUZ

PC CORONEL JOSE LEITAO - CENTRO

CNPJ: 13.807.870/0001-19 - CEP: 48.880-000 - SANTALUZ - BA

NOTA DE SUB-EMPENHO

PROCESSO ADM: 149-2022

EMPENHO: 51 / 2024 Nº SUB-EMPENHO: 2445 Data do Sub-Empenho: 18/09/2024 TIPO DO EMPENHO: Estimativo

| | | | |
|-------------------|---|---------|--|
| FORNECEDOR | | | |
| Nome: | 5416 - GLOBAL MATERIAIS, SERVICOS E MANUTENCAO LTDA | | Tipo Pessoa: Jurídica |
| Endereço: | R. AMEDA SALVADOR, 001057 | | Complemento: EDIF SALVADOR SHOPPING BUSINE |
| Bairro: | CAMINHO DAS ARVORES | Cidade: | Estado: |
| CNPJ: | 23.694.541/0001-62 Insc. Estadual: | CPF: | RG: |
| Conta Corrente: | 13009143-0 Agência: 3747 | Banco: | 033 - BANCO SANTANDER (BRASIL) S.A. |
| Tipo PIX: | Nº PIX: | | |

| | |
|-----------------------------|---|
| DOTAÇÃO ORÇAMENTARIA | |
| Reduzido: | 1007.4451.1754 - ORÇAMENTÁRIO E SUPLEMENTAR |
| Data do Empenho: 19/01/2024 | |



| | |
|---------------|--|
| Unidade: | 1201 - SECRETARIA MUNICIPAL DE INFRAESTRUTURA |
| Função: | 15 - Urbanismo |
| Sub-Função: | 451 - Infra-estrutura Urbana |
| Programa: | 008 - INFRAESTRUTURA E DESENVOLVIMENTO ECONÓMICO SUSTENTÁVEL |
| Ação: | 1.007 - Investimentos em Obras Estruturantes |
| Elemento: | 4.4.90.51.00 - Obras e Instalações |
| Fonte: | 1754 - Recursos de Operações de Crédito |
| Sub-Elemento: | 4.4.90.51.01 - OBRAS E INSTALACOES (MAO DE OBRA) |

| | | | | |
|-------------------------------|--------------------|-----------------------|-------------------------|--------------------|
| Modalidade: Pregão eletrônico | Nº Lic.: 15/2022PE | Saldo Anterior | Valor do Empenho | Saldo Atual |
| Convênio: | Contrato: 135-2023 | 6.567.570,13 | 202.293,76 | 6.365.276,37 |
| Patrimônio: - | | | | |

| | | | |
|---|-----------------------------|--------------------|--------------------|
| HISTÓRICO EMPENHO REFERENTE A CONTRATAÇÃO DE EMPRESA ESPECIALIZADA PARA SERVIÇOS COMUNS DE ENGENHARIA, CONTINUADOS DE REPARAÇÃO, ADAPTAÇÃO E CONSERVAÇÃO DE PRAÇAS E CANTEIROS PÚBLICOS INCLUINDO MONTAGENS DE MOBILIÁRIO URBANO SITUADOS EM LOGRADOUROS PÚBLICOS DO MUNICÍPIO DE SANTALUZ-BA, CONFORME CONTRATO Nº135-2023, LICITAÇÃO Nº 015-2022. | Movimentação Empenho | | |
| | Saldo Anterior | Sub-Empenho | Saldo Atual |
| | 609.675,61 | 160.880,67 | 448.794,94 |

| Nº Ordem | Especificação (item) | Unidade | Quant. | Valor Unitário | Valor Total |
|----------|--|---------|--------|----------------|-------------|
| 1 | 16 - PARA OBRAS E SERVIÇOS DE ENGENHARIA | srv | 1 | 160.880,67 | 160.880,67 |

Cento e sessenta mil e oitocentos e oitenta reais e sessenta e sete centavos ## **160.880,67**

| | |
|--|---|
| Autorizo o empenho da despesa supra mencionada em 18/09/2024. | Declaro que a importância supra foi deduzida do crédito próprio em 18/09/2024 |
|  <hr/> ARISMÁRIO BARBOSA JUNIOR Prefeito Municipal Matrícula: 6422 |  <hr/> NAIARA DA CUNHA CARMO Diretor Contábil Matrícula: 6408 |

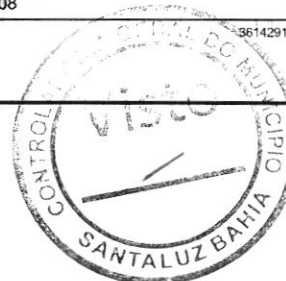

PREFEITURA MUNICIPAL DE SANTALUZ

Av. Getúlio Vargas - Centro Administrativo Cep: 48.880-000 - Santaluz-BA.
Telefone: 75 3265-2843 www.santaluz.ba.gov.br



SANTALUZ/BA, 11/09/2024

A EMPRESA:

GLOBAL CONSTRUÇÕES SERVIÇOS E MANUTENÇÕES LTDA, SOB O CNPJ Nº 23.694.541/0001-62

ENDEREÇO:

AV. SANTOS DUMONT, 1883, ANDAR 3, SALA 305, CENTRO, CEP 42.702-400, LAURO DE FREITAS/BA

| ORIENTAÇÕES PARA EMPENHO |
|--|
| FONTE DE PAGAMENTO: |
| SECRETÁRIA DE INFRAESTRUTURA |
| AÇÃO: |
| FINISA |
| HISTÓRICO: |
| REPARAÇÃO, ADAPTAÇÃO E CONSERVAÇÃO DA PRAÇA E CANTEIRO – PRAÇA NO POVOADO QUIXABA, MUNICÍPIO DE SANTALUZ/BA. |
| Processo Licitatório: Pregão Eletrônico 015/2022 |
| Contrato: 135/2023 Processo administrativo: 149/2022 Nº da obra: 123/2024 |
| Nº da Nota Fiscal (Matrícula): 2024176 VALOR DA NOTA: R\$ 160.880,67 PERÍODO DA MEDIÇÃO: 01/08/2024 A 31/08/2024 DOCUMENTOS EM ANEXO. RELATÓRIO FOTOGRAFICO, CERTIDÕES, NOTA FISCAL, BM, RDO, RELATÓRIO DA GFIP, DCTFWEB. |
| CONTA: AGÊNCIA 0334 C/C: 98783-1 BANCO ITAU |
| Recurso - FINISA |

Atenciosamente,

Evaldo Almeida Moraes
Engenheiro Civil
RNP 05417303-3

Fiscal de Obra





MUNICIPIO DE LAURO DE FREITAS
Secretaria da Fazenda
Coordenação Tributária
Nota Fiscal de Serviços Eletrônica - NFS-e

Número da Nota
2024176
Data e Hora de Emissão
11/09/2024 15:51:46
Código de Verificação
51A10407C

A autenticidade desta Nota Fiscal de Serviços Eletrônica, poderá ser confirmada na página da MUNICIPIO DE LAURO DE FREITAS na Internet, no endereço <http://www.laurodefreitas.ba.gov.br> ou através da leitura do QR Code.

PRESTADOR DE SERVIÇOS

CPF/CNPJ: **23.694.541/0001-62** Inscrição Estadual
Inscrição **0010045273**
Nome/Razão **GLOBAL CONSTRUÇÕES SERVIÇOS E MANUTENÇÕES LTDA**
Endereço: **AVENIDA SANTOS DUMONT, 1883, ANDAR 3 SALA 305**
Bairro: **Centro** Município: **LAURO DE FREITAS** UF: **BA**
CEP: **42702-400** Email: **RODRIGO_DDD91@HOTMAIL.COM**

TOMADOR DE SERVIÇOS

CPF/CNPJ/CRI: **13.807.870/0001-19**
Inscrição Inscrição Estadual: **00000000**
Nome/Razão **MUNICÍPIO DE SANTALUZ**
Endereço: **praça coronel josé leitão, 06**
Bairro: **CENTRO** Município: **SANTALUZ** UF: **BA**
CEP: **48880-000** Email:

LOCAL DA PRESTAÇÃO DO(S) SERVIÇO(S): **Santaluz**

DISCRIMINAÇÃO DOS SERVIÇOS

Obra: **REPARAÇÃO E CONSERVAÇÃO DA PRAÇA NO POVOADO QUIXABA**
01 medição
PREGÃO ELETRÔNICO N° 015/2022
N° DO CONTRATO: 135-2023
N° DA OBRA: 123/2024
PROCESSO ADMINISTRATIVO: 149-2022
Período da medição: 01/08/2024 a 31/08/2024
Valor: R\$ 160.880,67
VALOR MÃO DE OBRA 60%: 96.528,40
VALOR DE MATERIAL 40%: 64.352,27
BC DE INSS 60%: 96.528,40 x 3,5%: 3.378,49
BC DE ISS 60%: 96.528,40 x 2,5%: 2.413,21
VALOR LIQUIDO: R\$ 155.088,97
DADOS BANCARIOS: BANCO ITAU AG: 0334 C/C: 98783-1

DECLARO PARA OS DEVIDOS FINS QUE
 O(s) serviço(s) foi(ram) prestado(s);
 O(s) Material(is) foi(ram) recebido(s);
 A(s) Obra(s) foi(ram) efetuada(s)

EM

11/09/24

Assinatura

Evaldo Almeida Moraes
Engenheiro Civil
RNP 051417303-3

VALOR TOTAL DA NOTA FISCAL : R\$ **160.880,67**

ATIVIDADE

0004299599 - Outras Obras De Engenharia Civil Não Especifi

ITEM DA LISTA DE SERVIÇOS: (Lei Municipal 1572/2015)

07.02 - Execução, por administração, empreitada ou subempreitada, de obras de construção civil, hidráulica ou elétrica e de outras obras semelhantes, inclusive sondagem, perfuração de poços, escavação, drenagem e

| | | | | |
|----------------------------|-----------------------|--------------|--------------------|--------------------|
| Valor Total Deduções (R\$) | Base de Cálculo (R\$) | Alíquota (%) | Valor do ISS (R\$) | ISSQN Retido (R\$) |
| 64.352,27 | 96.528,40 | 2,50 | 2413,21 | Sim |

RETENÇÃO DE IMPOSTOS

| | | | | | |
|-----------|--------------|------------|-------------|-------------|-------------------------|
| PIS (R\$) | COFINS (R\$) | INSS (R\$) | IRRF (R\$): | CSLL (R\$): | OUTRAS RETENÇÕES (R\$): |
| 0,00 | 0,00 | 3.378,49 | 0,00 | 0,00 | 0,00 |

VALOR LÍQUIDO DA NOTA FISCAL : R\$ **155.088,97**

INFORMAÇÕES COMPLEMENTARES

Competência: 09/2024 - Tributado fora do Município de Lauro de Freitas - Responsável Recolhimento: Tomador

Percentual de Total da Dedução: **40,0%**



Autentique
Via QR Code



PREFEITURA MUNICIPAL DE SANTA LUZ
PRAÇA DO TANQUE GRANDE
13.807.870/0001-19

DOCUMENTO DE ARRECAÇÃO MUNICIPAL - DAM

ISSQN Terceiros

| | | | | |
|---|---|--------------------------------|---------------------------------------|-----------------------------------|
| Nº DAM: 398658 | CONTRIBUINTE: 31124 - GLOBAL CONSTRUCOES SERVICOS E MANUTENCOES LTDA | | INSCRIÇÃO: | |
| TIPO - NOME LOGRADOURO: SANTOS DUMONT | | | | NUMERO: 1883 |
| COMPLEMENTO: ANDAR 3 SALA 305 | BAIRRO: CENTRO | MUNICIPIO: LAURO DE FREITAS | UF: BA | |
| DOCUMENTOS | | | | |
| C.N.P.J. / CPF: 23.694.541/0001-62 | | R.G.: | ORGÃO | |
| TOMADOR | | | | |
| CONTRIBUINTE TOMADOR: PREFEITURA MUNICIPAL DE SANTALUZ | | | C.N.P.J. / CPF: 13.807.870/0001-19 | |
| COMPOSIÇÃO DO TRIBUTO | | | | |
| Base Cálculo: | Alíquota (%) | Valor R\$ | Taxa Expediente R\$: | Valor Total R\$: |
| 96.528,40 | 5,000 | 4.826,42 | | 4.826,42 |
| DADOS PARA PAGAMENTO | | | | |
| DATA LANÇAMENTO: 18/09/2024 | MÊS REFERÊNCIA: Setembro | EXERCÍCIO: 2024 | DATA EMISSÃO: 18/09/2024 10:53:31 | DATA DE VENCIMENTO: 10/10/2024 |
| INSTRUÇÕES: 1- PAGAVEL NAS AGENCIAS E CASH ELETRÔNICO DA CAIXA ECONÔMICA E BANCO DO BRASIL. 2- RECEBER ATÉ A DATA DE VENCIMENTO 3- NF-e Nº 2024176 - DATA DE EMISSÃO: 11-09-2024 | | | (-) VALOR DEVIDO - R\$ | 4.826,42 |
| | | | (-) VALOR DO DESCONTO - R\$ | |
| | | | (-) CORREÇÃO MONETÁRIA - R\$ | |
| | | | (-) MULTA DE MORA - R\$ | |
| | | | (-) JUROS DE MORA - R\$ | |
| | | | (-) VALOR A PAGAR - R\$ | 4.826,42 |



Operador: Daniele Nicodemos Da Silva



8178000048 . 8 26423906202 . 1 41010010500 . 7 00039865812 . 0

AUTENTICAÇÃO MECÂNICA

VIA CONTRIBUINTE

DESTAQUE AQUI

VÁLIDO SOMENTE SE AUTENTICADO MECANICAMENTE POR BANCO AUTORIZADO



8178000048 . 8 26423906202 . 1 41010010500 . 7 00039865812 . 0

ATENÇÃO: NÃO AMASSE, NÃO DOBRE, NÃO PERFURE



PREFEITURA MUNICIPAL DE SANTA LUZ
13.807.870/0001-19
PRAÇA DO TANQUE GRANDE

DOCUMENTO DE ARRECAÇÃO MUNICIPAL - DAM

ISSQN Terceiros



| | | | | |
|-------------------------------|-------------------|--------------------|------------------------------|--------------------------------|
| MÊS REFERÊNCIA: Setembro | Nº DAM: 398658 | EXERCÍCIO: 2024 | DATA: 18/09/2024 10:53:31 | DATA VENCIMENTO: 10/10/2024 |
| INSCRIÇÃO | | | (-) VALOR DEVIDO - R\$ | 4.826,42 |
| GLOBAL CONSTRUCOES SERVICOS E | | | (-) VALOR A PAGAR - R\$ | 4.826,42 |



Versão: Jasper 2.0.1.0

AUTENTICAÇÃO MECÂNICA

VIA PROCESSAMENTO





PREFEITURA MUNICIPAL DE SANTA LUZ
PRAÇA DO TANQUE GRANDE
13.807.870/0001-19

DOCUMENTO DE ARRECAÇÃO MUNICIPAL - DAM
I.R.R.F - 2024

| | | | | | | |
|--|--|--|--------------------------------------|-----------------------------------|---------------------------------|-----------------|
| Nº DAM: 398659 | | CONTRIBUINTE: 31124 - GLOBAL CONSTRUCOES SERVICOS E MANUTENCOES | | | INSCRIÇÃO: 31124 | |
| TIPO - NOME DO GRADUADO: AV SANTOS DUMONT | | | | | | NUMERO: 1883 |
| COMPLEMENTO: ANDAR 3 SALA 305 | | | BAIRRO: CENTRO | | MUNICIPIO: LAURO DE FREITAS | UF: BA |
| DOCUMENTOS | | | | | | |
| C.P.F.: | | R.G.: | | ORGÃO: | C.N.P.J.: 23.694.541/0001-62 | |
| DESCRIÇÃO DA ATIVIDADE | | | | | | |
| CÓDIGO ATIV: 433 | ESPECIFICAÇÃO: I.R.R.F | | | | | |
| COMPOSIÇÃO DO TRIBUTO | | | | | | |
| Base Cálculo: 1.930,57 | Quantidade Alíquota (%): 1,000 | Valor UFPM: 1,000 | Valor R\$: 1.930,57 | Taxa Expediente R\$: | Valor Total R\$: 1.930,57 | |
| DADOS PARA PAGAMENTO | | | | | | |
| DATA LANÇAMENTO: 18/09/2024 | PARCELA: 1/1 | EXERCÍCIO: 2024 | DATA EMISSÃO: 18/09/2024 10:54:56 | DATA DE VENCIMENTO: 30/09/2024 | | |
| Composição do Imposto Lançamentos | | | | (-) VALOR DEVIDO - R\$ | | |
| Valor do Tributo: 1.930,57 | Vir. Devido sem Desconto (VD): 1.930,57 | Vir. Devido com Desconto: 0,00 | | 1.930,57 | | |
| Taxa de Expediente: 0,00 | Vir. Devido com Desconto: 1.930,57 | | (-) VALOR DO DESCONTO - R\$ | | | |
| INSTRUÇÕES: 1) Pagável na agência da Caixa Econômica Federal e Banco do Brasil; 2) Multa de 02% após o vencimento sobre o valor devido; 3) Juros de mora de 0,33% ao dia após o vencimento; 4) NF-e Nº 2024176 - Data de emissão: 11/09/2024 | | | | (-) CORREÇÃO MONETÁRIA - R\$ | | |
| | | | | (-) MULTA DE MORA - R\$ | | |
| | | | | (-) JUROS DE MORA - R\$ | | |
| | | | | (-) VALOR A PAGAR - R\$ | | |
| | | | | 1.930,57 | | |



Operador: Daniele Nicodemos Da Silva



8170000019 . 7 30573906202 . 7 40930010100 . 6 00039865907 . 8

AUTENTICAÇÃO MECÂNICA

VIA CONTRIBUINTE

DESTAQUE AQUI

VÁLIDO SOMENTE SE AUTENTICADO MECANICAMENTE POR BANCO AUTORIZADO



8170000019 . 7 30573906202 . 7 40930010100 . 6 00039865907 . 8

ATENÇÃO: NÃO AMASSE, NÃO DOBRE, NÃO PERFURE



PREFEITURA MUNICIPAL DE SANTA LUZ
PRAÇA DO TANQUE GRANDE
13.807.870/0001-19

DOCUMENTO DE ARRECAÇÃO MUNICIPAL - DAM
I.R.R.F - 2024

| | | | | |
|-------------------------------|-------------------|--------------------|--------------------------------------|--------------------------------|
| PARCELA: 1/1 | Nº DAM: 398659 | EXERCÍCIO: 2024 | DATA EMISSÃO: 18/09/2024 10:54:56 | DATA VENCIMENTO: 30/09/2024 |
| INSCRIÇÃO: 31124 | | | (-) VALOR DEVIDO - R\$ | |
| GLOBAL CONSTRUCOES SERVICOS E | | | (-) VALOR A PAGAR - R\$ | |
| | | | 1.930,57 | |
| | | | 1.930,57 | |



Versão: Jasper 2.0.1.C

AUTENTICAÇÃO MECÂNICA

VIA PROCESSAMENTO





PREFEITURA MUNICIPAL DE SANTALUZ/BA
SECRETARIA DE INFRAESTRUTURA

PRAÇA DA QUIXABA - 1ª MEDIÇÃO

PREGÃO ELETRÔNICO Nº 015/2022
Nº DO CONTRATO: 135-2023
Nº DA OBRA: 123/2024
PROCESSO ADMINISTRATIVO: 1481/2022

PERÍODO DE MEDIÇÃO: 01/08/2024 a 31/08/2024
SERVIÇOS COMUNS DE ENGENHARIA, CONTINUAÇÃO DE REPARAÇÃO, ADAPTAÇÃO E CONSERVAÇÃO DE PRAÇAS E LOGRADOUROS PÚBLICOS INCLUINDO MONTAGENS DE MOBILIÁRIO URBANO SITUADOS EM LOGRADOUROS PÚBLICOS DO GLOBAL MATERIAIS SERVIÇOS E MANUTENÇÃO
EMPRESA: CNPJ: 23.694.541/0001-62
R\$ 180.880,67
MEDIDAÇÃO 01:

| ITEM | ORGÃO | CÓDIGO | SERVIÇOS INICIAIS | DESCRICAÇÃO DOS SERVIÇOS | UND | QTDE | PRAÇA DA QUIXABA | | MEDIÇÃO 01 | | ACUMULADO | | SALDO | % | |
|-------------|-------|--------|-------------------------|--|--------|--------|------------------|--------------|---------------|-------------|-----------|---------------|---------------|---------------|-----|
| | | | | | | | P. UNIT. C/ BDI | P. TOTAL | QUANT. | PREÇO TOTAL | QUANT. | PREÇO TOTAL | | | |
| 1 | | | SERVIÇOS GERAIS | | | | | | | | | | | | |
| 1.1 | | | COMPOSIÇÃO 1.0 | LOCAÇÃO DE CONTAINER 2,40 X 6,00 M, ALT. 2,50 M INCLUINDO MOBILIZAÇÃO E DESMOBILIZAÇÃO | MÉS | | | R\$ 1.349,57 | R\$ 0,00 | | 0,00 | R\$ 0,00 | R\$ 0,00 | 0% | |
| 1.2 | | | ORSE | Equip. de proteção em tela de polietileno h=1,20 com bloco de concreto | M | | | R\$ 32,75 | R\$ 0,00 | | 0,00 | R\$ 0,00 | R\$ 0,00 | 0% | |
| 1.3 | | | SINAPI | YARLIME COM TELHA METÁLICA, AF. 09/2018 | M2 | 249,73 | | R\$ 163,35 | R\$ 40.793,40 | 249,73 | 249,73 | R\$ 40.793,40 | R\$ 0,00 | 0% | |
| 1.2 | | | DEMOLUIÇÕES E RETIRADAS | | | | | | | | | | | | |
| 1.2.1 | | | orise | Demolição de concreto manualmente | M3 | | | R\$ 269,26 | R\$ 0,00 | | 0,00 | R\$ 0,00 | R\$ 0,00 | 0% | |
| 1.2.2 | | | SINAPI | DEMOLIÇÃO DE LAJES, DE FORMA MECANIZADA COM MARTELETE, SEM REAPROVEITAMENTO. AF. 12/2017 | M3 | | | R\$ 162,42 | R\$ 0,00 | | 0,00 | R\$ 0,00 | R\$ 0,00 | 0% | |
| 1.2.3 | | | orise | Demolição de alvenaria de bloco de concreto de vedação - sem revestimento | M3 | | | R\$ 46,29 | R\$ 0,00 | | 0,00 | R\$ 0,00 | R\$ 0,00 | 0% | |
| 1.2.4 | | | orise | Demolição de pavimentação asfáltica, incluindo transporte do material retirado | M3 | | | R\$ 45,48 | R\$ 0,00 | | 0,00 | R\$ 0,00 | R\$ 0,00 | 0% | |
| 1.2.5 | | | SINAPI | DEMOLIÇÃO DE PAVIMENTO INTERTRAVADO, DE FORMA MANUAL, COM REAPROVEITAMENTO. AF. 12/2017 | M2 | | | R\$ 18,53 | R\$ 0,00 | | 0,00 | R\$ 0,00 | R\$ 0,00 | 0% | |
| 1.2.6 | | | COMPOSIÇÃO 2.0 | RETRABA DE MACHADO INE/ ECONOMICO COM EMPILHAMENTO E SEM ROTAFORA | M | 249,73 | | R\$ 11,95 | R\$ 2.984,27 | 249,73 | 249,73 | R\$ 2.984,27 | R\$ 0,00 | 0% | |
| 1.2.7 | | | ORSE | LIMPZA MANUAL DO TERRENO COM PASSEIENS SUPERFICIAL (CAPINAÇÃO) | M2 | | | R\$ 4,62 | R\$ 0,00 | | 0,00 | R\$ 0,00 | R\$ 0,00 | 0% | |
| | | | | Sub-total 1 | | | | | | | | | | | |
| | | | | Sub-total 2 | | | | | | | | | | | |
| 2 | | | LOCAÇÃO / TOPOGRAFIA | | | | | | | | | | | | |
| 2.1 | | | COMPOSIÇÃO 3.0 | LOCAÇÃO DA OBRA, COM USO DE EQUIPAMENTOS TOPOGRAFICOS, INCLUSIVE NIVELADOR | M2 | | | R\$ 1,60 | R\$ 0,00 | | 0,00 | R\$ 0,00 | R\$ 0,00 | 0% | |
| 3 | | | MOVIMENTO DE TERRAS | | | | | | | | | | | | |
| 3.1 | | | SINAPI | ESCAVAÇÃO MANUAL DE VALA COM PROFUNDIDADE MENOR OU IGUAL A 1,30 M | M3 | | | R\$ 94,13 | R\$ 0,00 | | 0,00 | R\$ 0,00 | R\$ 0,00 | 0% | |
| 3.2 | | | SINAPI | ESCAVAÇÃO MECANIZADA ATÉ 3,00M EM MATERIAL DE 1ª CATEGORIA PARA ABERTURA DE CORTE PARA ATERRIO, SEM BOTA LOPRA | M3 | | | R\$ 7,51 | R\$ 0,00 | | 0,00 | R\$ 0,00 | R\$ 0,00 | 0% | |
| 3.3 | | | SINAPI | ATERRO MANUAL COM SOLO ARGILOSO-ARENOSO IMPORTADO E COMPACTAÇÃO MECANIZADA EM CAMADAS DE 0,20 M, NO MÁXIMO | M3 | | | R\$ 112,56 | R\$ 0,00 | | 0,00 | R\$ 0,00 | R\$ 0,00 | 0% | |
| 3.4 | | | COMPOSIÇÃO ALIQUIAR 4.0 | CARGA E DESCARGA DE MATERIAIS DIVERSOS | M3 | | | R\$ 23,96 | R\$ 0,00 | | 0,00 | R\$ 0,00 | R\$ 0,00 | 0% | |
| 3.5 / 3.5.5 | | | SINAPI | TRANSPORTE COM CAMINHÃO BASCULANTE DE 10 M3, EM VIA URBANA PAVIMENTADA M3 KM, DMT ACIMA DE 10KM | M3XXXM | | | R\$ 0,83 | R\$ 0,00 | | 0,00 | R\$ 0,00 | R\$ 0,00 | 0% | |
| 3.6 | | | SINAPI | REATERRO MANUAL COM COMPACTAÇÃO MECANIZADA EM CAMADAS DE 0,20 M NO MÁXIMO, COM MATERIAL DA TIPOPIRA OBRA | M3 | | | R\$ 41,04 | R\$ 0,00 | | 0,00 | R\$ 0,00 | R\$ 0,00 | 0% | |
| | | | | Sub-total 3 | | | | | | | | | | | |
| 4 | | | FECHAMENTO | | | | | | | | | | | | |
| 4.1 | | | SINAPI | ALVENARIA DE VEDAÇÃO DE BLOCOS VAZADOS DE CONCRETO DE 90X90X90CM (ESPESSURA 9CM) DE PAREDES COM ÁREA LÍQUIDA MAIOR OU IGUAL A 6M² COM VÁZOS E ARGAMASSA DE ASSENTAMENTO COM PREPARO MANUAL. AF. 06/2018 | M2 | | | R\$ 72,90 | R\$ 0,00 | | 0,00 | R\$ 0,00 | R\$ 0,00 | 0% | |
| 4.2 | | | SINAPI | ALVENARIA DE BLOCOS DE CONCRETO ESTRUTURAL 14X19X39 CM, (ESPESSURA 14 CM) FBK = 14,0 MPA, PARA PAREDES COM ÁREA LÍQUIDA MENOR QUE 6M², SEM VÁZOS, UTILIZANDO PALHETA. AF. 12/2014 | M2 | | | R\$ 100,19 | R\$ 0,00 | | 0,00 | R\$ 0,00 | R\$ 0,00 | 0% | |
| 4.3 | | | SINAPI | ALVENARIA DE VEDAÇÃO DE BLOCOS CERÂMICOS FURADOS NA VERTICAL DE 90X90X39 CM (ESPESSURA 9 CM) E ARGAMASSA DE ASSENTAMENTO COM PREPARO EM BETONEIRA. AF. 12/2021 | M2 | | | R\$ 65,54 | R\$ 0,00 | | 0,00 | R\$ 0,00 | R\$ 0,00 | 0% | |
| 4.4 | | | ORSE | ALVENARIA PÉDRA CALÇARÁ ARGAMASSADA (7 CIMENTO E ÁREA TRACQO T-4 (1.5) - 1 SACO CIMENTO 50KG/7.5 PÁDROS ÁREA DDM. 0.3550/4500.233M - CONFECÇÃO MECÂNICA E TRANSPORTE (COMPOSIÇÃO REPRESENTATIVA) EXECUÇÃO DE ESTRUTURAS DE CONCRETO ARMADO, PARA EDIFICAÇÃO INSTITUCIONAL TERRELA. ESC = 25 MPa. AF. 03/2017 | M3 | | | R\$ 526,79 | R\$ 0,00 | | 0,00 | R\$ 0,00 | R\$ 0,00 | 0% | |
| 4.5 | | | SINAPI | INSTITUCIONAL TERRELA. ESC = 25 MPa. AF. 03/2017 | M3 | | | R\$ 4.096,48 | R\$ 0,00 | | 0,00 | R\$ 0,00 | R\$ 0,00 | 0% | |
| | | | | Sub-total 4 | | | | | | | | | | | |
| 5 | | | REVESTIMENTO | | | | | | | | | | | | |
| 5.1 | | | SINAPI | MASSA ÚNICA, PARA RECEBIMENTO DE PINTURA, EM ARGAMASSA TRACO 1.2.8. PREPARO MANUAL, APLICADA MANUALMENTE EM FACES INTERNAS DE PAREDES, ESPESSURA DE 10MM, COM DECUÇÃO DE TALISCAS | M2 | | | R\$ 31,95 | R\$ 0,00 | | 0,00 | R\$ 0,00 | R\$ 0,00 | 0% | |
| | | | | Sub-total 5 | | | | | | | | | | | |
| 6 | | | MEDIO TIO | | | | | | | | | | | | |
| 6.1 | | | SINAPI | ASSENTAMENTO DE GUIA (MEIO-TIO) EM TRECHO RETO, CONFECCIONADA EM CONCRETO PRÉ-FABRICADO, DIMENSÕES 100X15X130X20 CM (COMPRIMENTO X BASE INFERIOR X BASE SUPERIOR X ALTURA), PARA URBANIZAÇÃO INTERNA DE EMPREENDIMENTOS. AF. 06/2016_P | M | 573,50 | | R\$ 51,39 | R\$ 29.472,17 | 427,53 | 427,53 | 427,53 | R\$ 21.970,76 | R\$ 21.970,77 | 25% |
| 6.2 | | | SINAPI | ASSENTAMENTO DE GUIA (MEIO-TIO) EM TRECHO CURVO, CONFECCIONADA EM CONCRETO PRÉ-FABRICADO, DIMENSÕES 100X15X130X20 CM (COMPRIMENTO X BASE INFERIOR X BASE SUPERIOR X ALTURA), PARA URBANIZAÇÃO INTERNA DE EMPREENDIMENTOS. AF. 06/2016_P | M | 154,62 | | R\$ 56,38 | R\$ 8.717,48 | 103,62 | 103,62 | 103,62 | R\$ 5.842,09 | R\$ 5.842,10 | 25% |



Evaldo Almeida Moraes
Engenheiro Civil
PNE Nº 117.170/2013

Ivan Rodrigo Ferreira de Almeida
Representante Legal
Global Materiais, Serviços e
Manutenção LTDA

| | | | | | | | | | | | | |
|-------------|--------|-----------------|--|-----|--------|------------|------------|-------------------|--------|---------------|---------------|------|
| 6.3 | 94277 | SINAPI | ASSENTAMENTO DE GUA (MEIO-FIO EM TRECHO RETO, CONFECCIONADA EM CONCRETO PRÉ-FABRICADO, DIMENSÕES 80X80X25 CM (COMPRIMENTO X BASE INFERIOR X BASE SUPERIOR X ALTURA) PARA URBANIZAÇÃO INTERNA DE EMPREENDIMENTOS. AF. 06/2016 | M | 116,87 | R\$ 43,13 | R\$ | 5.040,60 | 89,67 | R\$ 3.867,47 | R\$ 1.173,14 | 23% |
| 6.4 | 93012 | SINAPI C | ELETRODUTO RÍGIDO ROSCÁVEL PVC DN 110 MM (Ø*), PARA REDE ENTERRADA DE DISTRIBUIÇÃO DE ENERGIA ELÉTRICA - CONDIÇÃO DE INSTALAÇÃO A 127/220V, COM TUBO DE 110 MM DE DIÂMETRO EXTERNO E 100 MM DE DIÂMETRO INTERNO. DIMENSÕES INTERNAS: Ø 300,300,33 M. AF. 10/2020 | M | | R\$ 71,51 | R\$ | | | R\$ 0,00 | R\$ 0,00 | 0% |
| 6.5 | 97886 | SINAPI C | BRITA, DIMENSÕES INTERNAS: Ø 300,300,33 M. AF. 10/2020 | UND | | R\$ 213,96 | R\$ | | | R\$ 0,00 | R\$ 0,00 | 0% |
| 7 | | | PASSEIO / PAVIMENTAÇÃO | | | | R\$ | 43.230,24 | | | | |
| 7.1 | | COMPOSIÇÃO 5.0 | PAVIMENTAÇÃO EM CONCRETO, COM ESPESURA DE 7 CM, COM ACABAMENTO FEITO UTILIZANDO ALSODORA DE CONCRETO (HELICOPTERO), INCLUIU TELA DE AÇO SOLDADA REFORÇADA C/80, C/36 (3,11 KG/M ²), DIÂMETRO DO FIO 5,0 MM, LARGURA = 2,45 M, ESPACAMENTO DA MALHA = 10 X 10 CM, JUNTA DE DILATAÇÃO EM PVC A CADA 2,00 M. CONCRETO FCK = 20 MPa | M2 | 535,46 | R\$ 152,96 | R\$ | 81.903,96 | | R\$ 76.091,48 | R\$ 5.812,48 | 7% |
| 7.2 | 7324 | ORSE | Piso 180l direcional/ou aleria, de concreto, colorido, p/definições visuais, dimensões 25x25cm, aplicado com argamassa industrializada aci, esmaltado, exclusão regularização de base | M2 | | R\$ 110,60 | R\$ | | 497,46 | R\$ 0,00 | R\$ 0,00 | 0% |
| 7.3 | 11459 | ORSE | Pavimentação em bloco de concreto vibrado, intertravado, cor natural, 10x20cm, e=6cm, 46un/m ² , NBR9781, fck(min)=35MPa, sob cam aréa grossa compactada c/ placa vibratória, e(Comp)=6cm, rejuntado c/ area fina | M2 | | R\$ 100,71 | R\$ | | | R\$ 0,00 | R\$ 0,00 | 0% |
| 7.4 | 11457 | ORSE | Pavimentação em bloco de concreto vibrado, intertravado, cor natural, 10x20cm, e=6cm, 46un/m ² , NBR9781, fck(min)=35MPa, sob cam aréa grossa compactada c/ placa vibratória, e(Comp)=6cm, rejuntado c/ area fina | M2 | 560,93 | R\$ 97,65 | R\$ | 54.774,81 | | R\$ 0,00 | R\$ 54.774,81 | 100% |
| 7.5 | 11460 | ORSE | Pavimentação em bloco de concreto vibrado, intertravado, colorido, 10x20cm, e=6cm, 46un/m ² , NBR9781, fck(min)=35MPa, sob cam aréa grossa compactada c/ placa vibratória, e(Comp)=6cm, rejuntado c/ area fina | M2 | 477,80 | R\$ 116,39 | R\$ | 55.611,14 | | R\$ 0,00 | R\$ 55.611,14 | 100% |
| 7.6 | 95241 | SINAPI | LASTRO DE CONCRETO, L=5CM, PREPARO MECÂNICO, INCLUSIVE LANÇAMENTO E ADENSAMENTO | M2 | | R\$ 35,95 | R\$ | | | R\$ 0,00 | R\$ 0,00 | 0% |
| 7.7 | | COMPOSIÇÃO 6.0 | PAVIMENTAÇÃO EM LADRIA PRE MOLHADA 50 X 50 CM CINZA, ASSENTADA COM ARGAMASSA DE CIMENTO E AREIA, TRACO 1:4, SOBRE LASTRO DE CONCRETO MAGRO COM ESPESURA DE 5 CM | M2 | | R\$ 117,56 | R\$ | | | R\$ 0,00 | R\$ 0,00 | 0% |
| 7.8 | 87377 | SINAPI | CONTRAPISO EM ARGAMASSA TRACO 1:4 (CIMENTO E AREIA), PREPARO MANUAL, APLICADO EM ÁREAS MOLHADAS SOBRE LAJE, ADRILHO, ACABAMENTO NÃO REFORÇADO, ESPESSURA 2CM. AF. 07/2021 | M2 | | R\$ 53,65 | R\$ | | | R\$ 0,00 | R\$ 0,00 | 0% |
| 7.9 / 14.4 | 101747 | SINAPI | PISO EM CONCRETO 20 MPa PREPARO MECÂNICO, ESPESSURA 7CM. AF. 09/2020 | M2 | | R\$ 84,23 | R\$ | | | R\$ 0,00 | R\$ 0,00 | 0% |
| 7.10 | | COMPOSIÇÃO 7.0 | PISO EM CONCRETO FCK = 20 MPa, PREPARO MECÂNICO, ESPESSURA 7 CM, COM ARMAÇÃO EM TELA SOLDADA | M2 | | R\$ 109,16 | R\$ | | | R\$ 0,00 | R\$ 0,00 | 0% |
| | | | Sub-total 7 | | | R\$ | | 192.289,92 | | | | |
| 8 | | | DIVERSOS | | | | | | | | | |
| 8.1 | 101600 | SINAPI | ESCORAMENTO DE VALA, TIPO BUNDAGEM, COM PROFUNDIDADE DE 0 A 1,5 M, LARGURA MENOR QUE 1,5 M, EXCLUSÃO, NÃO INCLUI MATERIAL. AF. 08/2020 | M2 | | R\$ 20,77 | R\$ | | | R\$ 0,00 | R\$ 0,00 | 0% |
| 8.2 | 101570 | SINAPI | ESCORAMENTO DE VALA, TIPO PONTALETAMENTO, COM PROFUNDIDADE DE 0 A 1,5 M, LARGURA MENOR QUE 1,5 M, AF. 08/2020 | M2 | | R\$ 29,07 | R\$ | | | R\$ 0,00 | R\$ 0,00 | 0% |
| 8.3 | 3175 | ORSE | FORMA PLANA PARA ESTRUTURAS, EM COMPENSADO PLASTIFICADO DE 10MM, 05 USOS, INCLUSIVE ESCORAMENTO - REVISADA 07.2015 | M2 | | R\$ 84,15 | R\$ | | | R\$ 0,00 | R\$ 0,00 | 0% |
| 8.4 | 97086 | SINAPI | FABRICAÇÃO, MONTAGEM E DESMONTAGEM DE FORMA PARA RADEIR, PISO DE CONCRETO OU LAJE SOBRE SOLO EM MADEIRA SERRADA, A UTILIZANDO, AF. 09/2021 | M2 | | R\$ 156,70 | R\$ | | | R\$ 0,00 | R\$ 0,00 | 0% |
| 8.5 | 96536 | SINAPI | FABRICAÇÃO, MONTAGEM E DESMONTAGEM DE FORMA PARA VIGA BALDRAME, EM MADEIRA SERRADA, E=25 CM, AF. 09/2021 | M2 | | R\$ 101,21 | R\$ | | | R\$ 0,00 | R\$ 0,00 | 0% |
| 8.6 | 96544 | SINAPI | ARMAÇÃO DE BLOCO, VIGA BALDRAME OU SAPATA UTILIZANDO AÇO CA 50 DE 6,3 MM - MONTAGEM AF. 06/2017 | KG | | R\$ 21,97 | R\$ | | | R\$ 0,00 | R\$ 0,00 | 0% |
| 8.7 | 96545 | SINAPI | ARMAÇÃO DE BLOCO, VIGA BALDRAME OU SAPATA UTILIZANDO AÇO CA 50 DE 8 MM - MONTAGEM AF. 06/2017 | KG | | R\$ 20,33 | R\$ | | | R\$ 0,00 | R\$ 0,00 | 0% |
| 8.8 | 96546 | SINAPI | ARMAÇÃO DE BLOCO, VIGA BALDRAME OU SAPATA UTILIZANDO AÇO CA 50 DE 10 MM - MONTAGEM AF. 06/2017 | KG | | R\$ 18,05 | R\$ | | | R\$ 0,00 | R\$ 0,00 | 0% |
| 8.9 | 97090 | SINAPI | ARMAÇÃO PARA EXECUÇÃO DE RADEIR, PISO DE CONCRETO OU LAJE SOBRE SOLO, COM USO DE TELA Q-138 AF. 09/2021 | KG | | R\$ 22,99 | R\$ | | | R\$ 0,00 | R\$ 0,00 | 0% |
| 8.10 | 94971 | SINAPI | CONCRETO FCK = 25MPa, TRACO 1:2:2,7 (EM MASSA SECA DE CIMENTO/ AREIA MÉDIA/ BRITA 1) - PREPARO MECÂNICO COM BETONEIRA 600 L. AF. 09/2021 | M3 | | R\$ 572,70 | R\$ | | | R\$ 0,00 | R\$ 0,00 | 0% |
| 8.11 | 11488 | ORSE | LANÇAMENTO DE CONCRETO SIMPLES FABRICADO NA OBRA, INCLUSIVE ADENSAMENTO E ACABAMENTO | M3 | | R\$ 32,28 | R\$ | | | R\$ 0,00 | R\$ 0,00 | 0% |
| 8.12 | | COMPOSIÇÃO 8.0 | FORNECIMENTO, FABRICAÇÃO E ASSENTAMENTO DE GUARDA-CORPO MODELO: TUBO GALVANIZADO Ø 1 1/4" ESP. PAREDE 2,65 MM PARA OS MONTANTE E TRAVESSA SUPERIOR COM TUBO GALVANIZADO Ø 1 1/2" ESP. PAREDE 3,0 MM E TRAVESSA INTERMEDIÁRIA COM TUBO GALVANIZADO Ø 1" ESP. DE PAREDE 2,65 MM, INCLINDO O FORNECIMENTO DOS TUBOS DE FERRO GALVANIZADO E TODOS OS CONSUMÍVEIS | M | | R\$ 512,58 | R\$ | | | R\$ 0,00 | R\$ 0,00 | 0% |
| 8.13 | | COMPOSIÇÃO 9.0 | APARELHAMENTO COM LISA | M2 | | R\$ 12,75 | R\$ | | | R\$ 0,00 | R\$ 0,00 | 0% |
| 8.14 | | COMPOSIÇÃO 10.0 | APLICAÇÃO DE PRIMER PROMOTOR DE ADERÊNCIA PARA SUPERFÍCIE GALVANIZADA (CROMATO DE ZINCO) METÁLICAS 1:1 | M2 | | R\$ 21,14 | R\$ | | | R\$ 0,00 | R\$ 0,00 | 0% |
| 8.15 | 2306 | ORSE | PINTURA DE ACABAMENTO COM APLICAÇÃO DE 02 DEMÃOS DE ESMALTE SINTÉTICO SOBRE SUPERFÍCIES METÁLICAS 1:1 | M2 | | R\$ 24,35 | R\$ | | | R\$ 0,00 | R\$ 0,00 | 0% |
| 8.16 | 3230 | ORSE | CAIHA DE CONCRETO E ALVENARIA, REVESTIDA INTERNAMENTE, COM GREIHA DE CONCRETO, SEÇÃO 0,30 X 0,50 M | M | | R\$ 340,81 | R\$ | | | R\$ 0,00 | R\$ 0,00 | 0% |
| 8.17 / 15.6 | 6386 | ORSE | *Casa de passagem esp.1-080 (60x40x60cm) | UND | | R\$ 339,06 | R\$ | | | R\$ 0,00 | R\$ 0,00 | 0% |
| 8.18 | 6387 | ORSE | *Casa de passagem esp.2-080 (60x60x80cm) | UND | | R\$ 585,84 | R\$ | | | R\$ 0,00 | R\$ 0,00 | 0% |
| 8.19 | 2799 | ORSE | CANA DE PASSAGEM EM ALVENARIA DE TIPOLOS MACIÇOS ESP. = 0,12M, DIM. INT = 0,60 X 0,60 X 1,00M | UND | | R\$ 668,92 | R\$ | | | R\$ 0,00 | R\$ 0,00 | 0% |
| 8.20 | 10998 | ORSE | FORNECIMENTO E ASSENTAMENTO DE TUBO CORRUGADO PAREDE DUPLA PEAD, D = 300 MM (12"), PARA SISTEMAS DRENAGEM, TIGRE - ADS N.12 | M | | R\$ 162,99 | R\$ | | | R\$ 0,00 | R\$ 0,00 | 0% |
| 8.21 | 10049 | ORSE | FORNECIMENTO E ASSENTAMENTO DE TUBO CORRUGADO PAREDE DUPLA PEAD, D = 450 MM (18"), PARA SISTEMAS DRENAGEM, TIGRE - ADS N.12 | M | | R\$ 278,72 | R\$ | | | R\$ 0,00 | R\$ 0,00 | 0% |
| 8.22 | 10050 | ORSE | FORNECIMENTO E ASSENTAMENTO DE TUBO CORRUGADO PAREDE DUPLA PEAD, D = 600 MM (24"), PARA SISTEMAS DRENAGEM, TIGRE - ADS N.12 | M | | R\$ 438,55 | R\$ | | | R\$ 0,00 | R\$ 0,00 | 0% |



| Item | Quantidade | Descrição | Unidade | Valor Unitário (R\$) | Valor Total (R\$) | Valor Unitário (R\$) | Valor Total (R\$) | Valor Unitário (R\$) | Valor Total (R\$) | Porcentagem (%) |
|---------------------|------------|---|---------|----------------------|-------------------|----------------------|-------------------|----------------------|-------------------|-----------------|
| 10.6 | 7888 | PINTURA DE PROTEÇÃO SOBRE MADEIRA, COM 02 DEMÃOS, VERNIZ POUSTEN, STAIN, AÇÃO FUNCIONAL E INSETICIDA, COR TRANSPARENTE, SATERBACK OU SIMILAR | M2 | RS 20,64 | RS - | RS 0,00 | RS 0,00 | RS 0,00 | RS 0,00 | 0% |
| Sub-total 10 | | | | | | | | | | |
| 11 | 11115 | ALAMBADO E GUARDA-CORPO EM EUCALIPTO | M | RS 76,52 | RS - | RS 0,00 | RS 0,00 | RS 0,00 | RS 0,00 | 0% |
| 11.1 | 9603 | Fornecimento e assentamento de peça de eucalipto tratado, de 13 a 16cm | M2 | RS 170,00 | RS - | RS 0,00 | RS 0,00 | RS 0,00 | RS 0,00 | 0% |
| 11.2 | 8666 | Fornecimento e colocação de tela de arame galvanizado 12 bwg, malha 2", revestido em pvc, formando quadro de 2,00x 2,00m, encaixotado em tubo, ferro galvanizado | M | RS 231,71 | RS - | RS 0,00 | RS 0,00 | RS 0,00 | RS 0,00 | 0% |
| 11.3 | | GUARDA-CORPO EM MADEIRA REFORÇADA (EUCALIPTO), H= 1,00M | M | RS - | RS - | RS 0,00 | RS 0,00 | RS 0,00 | RS 0,00 | 0% |
| Sub-total 11 | | | | | | | | | | |
| 12 | 10234 | PISAGISMO | M2 | RS 24,32 | RS 5,443.79 | RS 0,00 | RS 5,443.79 | RS 0,00 | RS 5,443.79 | 100% |
| 12.1 | | Grma esmerald em placa, fornecimento e plantio | M2 | RS 118,92 | RS 19.115,20 | RS 0,00 | RS 19.115,20 | RS 0,00 | RS 19.115,20 | 100% |
| 12.2 | | FORNECIMENTO E INSTALAÇÃO DE GRAMA SINTÉTICA COM ALTURA MAIOR OU IGUAL A 20 MM | M2 | RS 441,43 | RS 3.531,44 | RS 0,00 | RS 3.531,44 | RS 0,00 | RS 3.531,44 | 100% |
| 12.3 | | POIN. E ASSENT. DE LIXEIRA MEIA LUA QUADRADA DE EUCALIPTO TRATADO 50X50X120 (LXGH) | UNID | RS 1.032,05 | RS 15.480,75 | RS 0,00 | RS 15.480,75 | RS 0,00 | RS 15.480,75 | 100% |
| 12.4 | | Banco de madeira com encaixote em eucalipto tratado (2.00M) 50JM | UNID | RS 1.267,12 | RS - | RS 0,00 | RS 0,00 | RS 0,00 | RS 0,00 | 0% |
| 12.5 | | Planta - Palmeira Imperial h=4,00 a 5,00 m (fornecimento e plantio) | UNID | RS - | RS 43.571,18 | RS 0,00 | RS 43.571,18 | RS 0,00 | RS 43.571,18 | 100% |
| Sub-total 12 | | | | | | | | | | |
| 13 | | EQUIPAMENTOS DE SAÚDE E GINÁSTICA | | | | | | | | |
| 13.1 | | Fornecimento e assentamento de mesa para jogos pré-moldada, incluindo carga, transporte e descarga | UNID | RS 1.101,55 | RS 3.304,65 | RS 0,00 | RS 3.304,65 | RS 0,00 | RS 3.304,65 | 100% |
| 13.2 | | Fornecimento e assentamento de barra paralela em eucalipto tratado (L=2,5, H= 1,30M) | UNID | RS 1.232,24 | RS - | RS 0,00 | RS 0,00 | RS 0,00 | RS 0,00 | 0% |
| 13.3 | | Fornecimento e assentamento de barra de apoio de 02 níveis em eucalipto tratado | UNID | RS 1.709,51 | RS - | RS 0,00 | RS 0,00 | RS 0,00 | RS 0,00 | 0% |
| 13.4 | | Fornecimento e assentamento de Simulador de Cavalgada Simples | UNID | RS 2.786,87 | RS 5.573,74 | RS 0,00 | RS 5.573,74 | RS 0,00 | RS 5.573,74 | 100% |
| 13.5 | | Fornecimento e assentamento de Simulador de Esqui Individual | UNID | RS 2.821,81 | RS 5.643,62 | RS 0,00 | RS 5.643,62 | RS 0,00 | RS 5.643,62 | 100% |
| 13.6 | | Fornecimento e assentamento de Remada Semtada | UNID | RS 2.727,51 | RS 5.455,02 | RS 0,00 | RS 5.455,02 | RS 0,00 | RS 5.455,02 | 100% |
| 13.7 | | Fornecimento e assentamento de Multivoercedor 7x1 | UNID | RS 7.213,70 | RS 14.427,40 | RS 0,00 | RS 14.427,40 | RS 0,00 | RS 14.427,40 | 100% |
| Sub-total 13 | | | | | | | | | | |
| 14 | | QUADRA POLIESPORTIVA | | | | | | | | |
| 14.1 | 9962 | LASTRO DE BRITA GRANULADA APILADA E=10CM | M2 | RS 30,74 | RS - | RS 0,00 | RS 0,00 | RS 0,00 | RS 0,00 | 0% |
| 14.2 | 97113 | INSTAÇÃO DE LONA PLÁSTICA PARA EXECUÇÃO DE PAVIMENTOS DE CONCRETO. AF_ 11/2017 | M2 | RS 2,87 | RS - | RS 0,00 | RS 0,00 | RS 0,00 | RS 0,00 | 0% |
| 14.3 | 10012 | FORNECIMENTO E INSTALAÇÃO DE CORDÃO NEVOIRAS CASO, MALHA 15X15CM, FERRO 4, 2MM, PINTURA EM (EPOXI), MALHA 15X15CM, REFORÇADA GERALDA OU SIMILAR. | M2 | RS 35,48 | RS - | RS 0,00 | RS 0,00 | RS 0,00 | RS 0,00 | 0% |
| 14.4 | 101247 | PROFISIA CONCRETO ZONA PREPARO MECÂNICO, ESPESURA 7CM, AF_ 09/2020 | M2 | RS 84,23 | RS - | RS 0,00 | RS 0,00 | RS 0,00 | RS 0,00 | 0% |
| 14.5 | 97114 | EXECUÇÃO DE JUNTAS DE CONTRAÇÃO PARA PAVIMENTOS DE CONCRETO. AF_ 11/2017 | M2 | RS 0,51 | RS - | RS 0,00 | RS 0,00 | RS 0,00 | RS 0,00 | 0% |
| 14.6 | 97097 | ACABAMENTO PÓCIDO PARA PISO DE CONCRETO ARMADO DE ALTA RESISTÊNCIA. AF_ 09/2017 | M2 | RS 42,10 | RS - | RS 0,00 | RS 0,00 | RS 0,00 | RS 0,00 | 0% |
| 14.7 | 102364 | QUADRO PARA TUBO DE CIMENTO DE 100MM DE DIÂMETRO COM 02 TORÇÕES DE INSTALAÇÃO, INSTANTES COM 02 PARAFUSOS ESCOVIDAS (DIÂMETRO 1/4") COM TELA DE ARAME GALVANIZADO, FIO 10 BINA E MALHA QUADRADA 55X55 (CÉCETO MILBETA), AF_ 09/2021 | M2 | RS 280,74 | RS - | RS 0,00 | RS 0,00 | RS 0,00 | RS 0,00 | 0% |
| 14.8 | 10069 | Troves oficial para funilão de saída 32cm em aço galv. T", com requebrado e rede de polietileno fio 4mm (conjunto oficial) | PAR | RS 6.466,86 | RS - | RS 0,00 | RS 0,00 | RS 0,00 | RS 0,00 | 0% |
| 14.9 | 2419 | Estrutura metálica fixa, p/ tabela em aço com arco e cerna p/ biscoite, padrão oficial, com tubo galvanizado de 5", instalada | PAR | RS 1.176,76 | RS - | RS 0,00 | RS 0,00 | RS 0,00 | RS 0,00 | 0% |
| 14.10 | 12808 | Refletor Sim LED 200W de potência, branco fixo, 6500K, Autotêx, marca G-light ou similar | UNID | RS 388,45 | RS - | RS 0,00 | RS 0,00 | RS 0,00 | RS 0,00 | 0% |
| 14.11 | 10794 | Poste circular de concreto 7/150 - fornecimento e assentamento | UNID | RS 886,43 | RS - | RS 0,00 | RS 0,00 | RS 0,00 | RS 0,00 | 0% |
| 14.12 | 2758 | Tela de nylon, fio 30-36 (3.6mm), malha 10x10cm | M2 | RS 12,48 | RS - | RS 0,00 | RS 0,00 | RS 0,00 | RS 0,00 | 0% |
| 14.13 | 5032 | Instalação de tela, excludor de água | M2 | RS 16,20 | RS - | RS 0,00 | RS 0,00 | RS 0,00 | RS 0,00 | 0% |
| 14.14 | 102491 | PINTURA DE PISO COM TINTA ACRÍLICA, APLICAÇÃO MANUAL, 2 DEMÃOS, INCLUSIVE FUNDO PREPARADOR, AF_ 05/2021 | M2 | RS 21,45 | RS - | RS 0,00 | RS 0,00 | RS 0,00 | RS 0,00 | 0% |
| 14.15 | 102500 | PINTURA DE DEMARCAÇÃO DE VAGA COM TINTA ACRÍLICA, E = 10 CM, APLICAÇÃO MANUAL, AF_ 05/2021 | M | RS 4,82 | RS - | RS 0,00 | RS 0,00 | RS 0,00 | RS 0,00 | 0% |
| Sub-total 14 | | | | | | | | | | |
| 15 | | LUMINAÇÃO PÚBLICA | | | | | | | | |
| 15.1 | 9379 | HASTE COBRADA COPPERWELD (ATERRAMENTO D=5"R" X 2,40M | UNID | RS 48,05 | RS 192,20 | RS 0,00 | RS 192,20 | RS 0,00 | RS 192,20 | 100% |
| 15.2 | 95748 | ELETRODUTO DE AÇO GALVANIZADO, CLASSE SEMI PELOADO, DN 40 MM (1/2"), APARENTE, INSTALADO EM TETO - FORNECIMENTO E INSTALAÇÃO. AF_ 11/2016 P | M | RS 58,94 | RS - | RS 0,00 | RS 0,00 | RS 0,00 | RS 0,00 | 0% |
| 15.3 | 91833 | ELETRODUTO FLEXÍVEL CORRUGADO REFORÇADO, PVC, DN 20 MM (3/4"), PARA CIRCUITOS TERMINAIS, INSTALADO EM FORJIG - FORNECIMENTO E INSTALAÇÃO | M | RS 9,83 | RS 2.093,79 | RS 0,00 | RS 2.093,79 | RS 0,00 | RS 2.093,79 | 100% |
| 15.4 | 9006 | CABO DE COBRE ISOLADO HEPR (XLPE), RIGIDO, 16MM², 1JV/RPDC | M | RS 27,50 | RS 277,50 | RS 0,00 | RS 277,50 | RS 0,00 | RS 277,50 | 100% |
| 15.5 | 9007 | CABO DE COBRE ISOLADO HEPR (XLPE), RIGIDO, 35MM², 1JV/RPDC | M | RS 55,13 | RS 275,65 | RS 0,00 | RS 275,65 | RS 0,00 | RS 275,65 | 100% |
| 15.6 | 6386 | CABO DE PASSAGEM CPT-60 | UNID | RS 339,06 | RS 5.764,02 | RS 0,00 | RS 5.764,02 | RS 0,00 | RS 5.764,02 | 100% |
| 15.7 | 101632 | RELE FOTOELÉTRICO PARA COMANDO DE ILUMINAÇÃO EXTERNA, 1000 W - FORNECIMENTO E INSTALAÇÃO AF_ 08/2020 | UNID | RS 65,86 | RS - | RS 0,00 | RS 0,00 | RS 0,00 | RS 0,00 | 0% |
| 15.8 | 473 | DISJUNTOR TERMOMAGNÉTICO MONOPOLAR 20 A, PADRÃO NEMA (AMERICANO) - LINHA PRETA) | UNID | RS 26,33 | RS 52,66 | RS 0,00 | RS 52,66 | RS 0,00 | RS 52,66 | 100% |
| 15.9 | 11994 | LUMINÁRIA EM LED PARA ILUMINAÇÃO PÚBLICA, 30W, BIVOLT, SELO INMETRO CORPO EM ALUMÍNIO INJF 6,97, PROT. DPS 10KV, IK09, IK09, PROT. COM SMOOK, IRC- OU 70%, V. UTIL 50/60HZ, 120 lVA/W GAR 5 ANOS, MODELO 6L216-5-LIGHT OU SIMILAR - REVO3 | UNID | RS 23.984,82 | RS 23.984,82 | RS 0,00 | RS 23.984,82 | RS 0,00 | RS 23.984,82 | 100% |
| 15.10 | 101539 | ARMADAÇÃO SECUNDÁRIA, COM 2 ESTRIBOS E 2 ISOLADORES - FORNECIMENTO E INSTALAÇÃO AF_ 07/2020 | UNID | RS - | RS - | RS 0,00 | RS 0,00 | RS 0,00 | RS 0,00 | 0% |
| 15.11 | 9200 | CAIXA PREI MOLDADA EM CONCRETO COM TAMPA PARA ATERRAMENTO 20X20X15 PADRÃO ENERGISA | UNID | RS 4,43 | RS 4,43 | RS 0,00 | RS 4,43 | RS 0,00 | RS 4,43 | 100% |
| 15.12 | 2892 | FORNECIMENTO ISOLADOR ROLDANA PORCELANA | UNID | RS 4,83 | RS 4,83 | RS 0,00 | RS 4,83 | RS 0,00 | RS 4,83 | 100% |



| | | | | | | | | | | | |
|--------------------|-----------------|--------|---|-------|---------|-----------------------|--------------|------|-----------------------|-----------------------|------------|
| 15.13 | 10311 | ORSE | CAIXA DE MEDIÇÃO ORIT TA ATÉ 200A CONFECIONADA EM CHAPA GALVANIZADA E PINTADA ELETROSTATICAMENTE D=100860X15 CM | UNID | 1,00 | R\$ 2.796,75 | R\$ 0,00 | 0,00 | R\$ 0,00 | R\$ 2.796,75 | 100% |
| 15.14 | 10376 | SINAPI | QUADRO DE DISTRIBUIÇÃO DE ENERGIA EM PVC DE EMBUTIR, SEM BARRAMENTO, PARA 6 DISJUNTORES - FORNECIMENTO E INSTALAÇÃO AF. 10/2020 | UNID | 1,00 | R\$ 85,13 | R\$ 0,00 | 0,00 | R\$ 0,00 | R\$ 85,13 | 100% |
| 15.15 | COMPOSIÇÃO 17.0 | | POSTE DE EUCALIPTO TRATADO, H=6M, DUAS PETALAS | UNID | | R\$ 2.123,77 | R\$ 0,00 | 0,00 | R\$ 0,00 | R\$ 2.123,77 | 0% |
| | | | Sub-total 15 | | | R\$ 35.532,52 | | | | | |
| 16 | | | LIMPEZA E EXPURGOS | | | | | | | | |
| 16.1 | BRFEI | | LIMPEZA FINAL DA OBRA | M2 | 2045,63 | R\$ 4,76 | R\$ 0,00 | 0,00 | R\$ 0,00 | R\$ 9.737,20 | 100% |
| 16.2 | BRFEI | | TRANSPORTE HORIZONTAL DE MATERIAIS DIVERSOS A 50 M | M3 | 204,56 | R\$ 57,86 | R\$ 0,00 | 0,00 | R\$ 0,00 | R\$ 11.836,02 | 100% |
| 16.3 | BRFEI | | TRANSPORTE VERTICAL DE MATERIAIS DIVERSOS, MANUAL, H DE DESNIVEL DE 10 M | M3 | | R\$ 123,08 | R\$ 0,00 | 0,00 | R\$ 0,00 | R\$ 0,00 | 0% |
| 16.4 | BRFEI | | CARGA MANUAL DE ENTULHO EM CAMINHÃO BASCULANTE | M3 | | R\$ 16,67 | R\$ 0,00 | 0,00 | R\$ 0,00 | R\$ 0,00 | 0% |
| 16.5 | 93590 | SINAPI | TRANSPORTE COM CAMINHÃO BASCULANTE DE 10 M3, EM VIA URBANA PAVIMENTADA M3 KM, DMT ACIMA DE 30KM | M3xKM | | R\$ 0,83 | R\$ 0,00 | 0,00 | R\$ 0,00 | R\$ 0,00 | 0% |
| 16.6 | 12913 | ORSE | DESCARTE DE RESÍDUOS LIMPO, TIPO ENTULHO PURO (CINZA E VERMELHO, 30096, RESTO DE OBRA) DA CONSTRUÇÃO CIVIL EM ÁREA LICENCIADA. | T | | R\$ 24,27 | R\$ 0,00 | 0,00 | R\$ 0,00 | R\$ 0,00 | 0% |
| | | | Sub-total 16 | | | R\$ 21.573,21 | | | | | |
| 17 | | | ADMINISTRAÇÃO DA OBRA | | | | | | | | |
| 17.1 | 90777 | SINAPI | ENGENHEIRO CIVIL DE OBRA JUNIOR COM ENCARGOS COMPLEMENTARES | H | | R\$ 120,65 | R\$ 0,00 | 0,00 | R\$ 0,00 | R\$ 0,00 | 0% |
| 17.2 | 90776 | SINAPI | ENCARGO GERAL COM ENCARGOS COMPLEMENTARES | H | | R\$ 40,53 | R\$ 0,00 | 0,00 | R\$ 0,00 | R\$ 0,00 | 0% |
| 17.3 | 88326 | SINAPI | VIGIA NOTURNO COM ENCARGOS COMPLEMENTARES | H | | R\$ 30,71 | R\$ 0,00 | 0,00 | R\$ 0,00 | R\$ 0,00 | 0% |
| | | | Sub-total 17 | | | | | | | | |
| 18 | | | SERVIÇOS EXTRAS | | | | | | | | |
| 18.1 | 9641 | ORSE | Remoção de piso em Pedra Portuguesa | m² | 343,00 | R\$ 27,20 | R\$ 9.331,23 | 343 | R\$ 9.331,22 | R\$ 9.331,23 | 0% |
| 18.2 | 2241 | ORSE | Pavimentação ornamental com seixo rolado espolhado | m² | | R\$ 961,48 | R\$ 0,00 | 0,00 | R\$ 0,00 | R\$ 0,00 | 0% |
| 18.3 | GPU PRÓPRIA | | FORNECIMENTO E PLANTIO DE VEGETAÇÃO ORNAMENTAL | UND | 44,00 | R\$ 69,40 | R\$ 3.053,55 | | R\$ 0,00 | R\$ 3.053,55 | 100% |
| 18.4 | 12114 | ORSE | Mesa c/ tampo Ø=1,10m em concreto armado polido sobre tubo de concreto armado Ø=40,40m, e 4 bancos em concreto armado Ø=40,40m, com pintura acrílica cor cinza grafite da Coral ou similar. | UND | | R\$ 789,85 | R\$ 0,00 | 0,00 | R\$ 0,00 | R\$ 0,00 | 0% |
| 18.5 | 3242 | ORSE | Remoção de poste de concreto armado seção circular ou duplo T - Rev. 01 | und | | R\$ 209,89 | R\$ 0,00 | 0,00 | R\$ 0,00 | R\$ 0,00 | 0% |
| 18.6 | 100623 | SINAPI | POSTE DE AÇO CONÍCO CONTÍNUO CURVO DUPLO, ENGASTADO, H=9M, INCLUSIVE LUMINÁRIAS, SEM LÂMPADAS - FORNECIMENTO E INSTALAÇÃO AF. 11/2019 | UM | 17,00 | R\$ 3.872,89 | R\$ 0,00 | 0,00 | R\$ 0,00 | R\$ 65.839,16 | 100% |
| 18.7 | 12910 | ORSE | Poste decorativo 2 pétalas, em aço galvanizado com difusor em vidro transparente temperado, com 3m/4m, inclusive lâmpada de led 50w | und | | R\$ 3.252,72 | R\$ 0,00 | 0,00 | R\$ 0,00 | R\$ 0,00 | 0% |
| 18.8 | 91928 | SINAPI | CABO DE COBRE FLEXÍVEL ISOLADO, 4 MM², ANTI-CHAMA 450/750 V, PARA CIRCUITOS TERMINAIS - FORNECIMENTO E INSTALAÇÃO AF. 12/2015 | m | | R\$ 8,43 | R\$ 0,00 | 0,00 | R\$ 0,00 | R\$ 0,00 | 0% |
| 18.9 | 101658 | SINAPI | LUMINÁRIA DE LED PARA ILUMINAÇÃO PÚBLICA, DE 138 W ATÉ 180 W - FORNECIMENTO E INSTALAÇÃO AF. 08/2020 | und | 12,00 | R\$ 955,46 | R\$ 0,00 | 0,00 | R\$ 0,00 | R\$ 11.465,56 | 100% |
| 18.10 | 2334 | ORSE | Limpeza e devencostamento químico/mecânico de concreto, c/ desincrostante Duratou ou similar. B1 | m² | 41,07 | R\$ 9,77 | R\$ 401,25 | | R\$ 0,00 | R\$ 401,25 | 100% |
| 18.11 | 2200 | ORSE | Aplicação de resina sobre revestimento de pedra piso ou parede | m² | | R\$ 22,11 | R\$ 0,00 | 0,00 | R\$ 0,00 | R\$ 0,00 | 0% |
| 18.12 | 10453 | ORSE | Mediamento em massaranubai/madeira de lei, peça serrada 7cm x 30 cm com abertura de escadas | m | | R\$ 177,35 | R\$ 0,00 | 0,00 | R\$ 0,00 | R\$ 0,00 | 0% |
| 18.13 | 263 | ORSE | Reviso em cobertura com telha cerâmica tipo canal comum, Itabalana ou similar, com reposição de 10% do material | m² | 47,23 | R\$ 63,92 | R\$ 0,00 | 0,00 | R\$ 0,00 | R\$ 3.019,12 | 100% |
| 18.14 | GPU PRÓPRIA | | TOTEM DE INAUGURAÇÃO EM ALVENARIA COM REVESTIMENTO E PLACA INOX | und | 1,00 | R\$ 3.485,86 | R\$ 0,00 | 0,00 | R\$ 0,00 | R\$ 3.485,86 | 100% |
| | | | Sub-total 18 | | | R\$ 96.595,72 | | | | | |
| TOTAL GERAL | | | | | | R\$ 160.880,67 | | | R\$ 160.880,71 | R\$ 384.986,45 | 71% |

Ivan Rodrigo Ferreira de Almeida
Representante Legal
Global Materiais - Serviços e
Manutenção LTDA

Evaldo Almeida Moraes
Engenheiro Civil
RNP 051419303-3





PREFEITURA MUNICIPAL DE LAURO DE FREITAS

CNPJ: 13.927.819/0001-40

Secretaria da Fazenda
Coordenação Tributária

CERTIDÃO CONJUNTA NEGATIVA DE DÉBITOS MUNICIPAIS E DA DÍVIDA ATIVA DO MUNICÍPIO CADASTRO MOBILIÁRIO

Certidão passada em cumprimento ao despacho do (a) Sr (ª) Diretor (a) do Departamento de Receita e Arrecadação, datada em 29/07/2024, sob processo de nº .

Certificamos para os devidos fins de direito, que até a presente data a Pessoa Física / Jurídica GLOBAL CONSTRUÇÕES SERVIÇOS E MANUTENÇÕES LTDA, inscrita no CPF/MF ou CNPJ/MF sob o nº. 23694541000162, encontra-se quite com os tributos municipais referentes à inscrição municipal nº. 10045273.

Fica ressalvado o direito de a Fazenda Municipal cobrar e inscrever em Dívida Ativa, quaisquer débitos que venham a ser apurados posteriormente, conforme estabelece o art. 301, §1º, da Lei nº. 1.572/2015 do Código Tributário e de Rendas do Município de Lauro de Freitas.

Certidão Emitida via WEB

Nada mais para constar, em firmeza de que eu, , lavrei a presente em 29/07/2024 14:07:34, a qual vai assinada e conferida por mim, encerrada e subscrita pelo Diretor do Departamento de Receita e Arrecadação.

Código de Controle: 616571000062325220240729

Emitida via Internet, às 14:07:33 hs, do dia 29/07/2024

Validade: 90 dias.

OBSERVAÇÃO:

- A aceitação desta certidão está condicionada à verificação de sua autenticidade na internet, no endereço: <http://sefaz.laurodefreitas.ba.gov.br>;
- Qualquer rasura ou emenda invalidará este documento.





Certidão Negativa de Débitos Tributários

(Emitida para os efeitos dos arts. 113 e 114 da Lei 3.956 de 11 de dezembro de 1981 - Código Tributário do Estado da Bahia)

Certidão Nº: 20243801787

| | |
|--|--------------------|
| RAZÃO SOCIAL | |
| GLOBAL CONSTRUÇÕES SERVIÇOS E MANUTENÇÕES LT | |
| INSCRIÇÃO ESTADUAL | CNPJ |
| 128.887.871 - BAIXADO | 23.694.541/0001-62 |

Fica certificado que não constam, até a presente data, pendências de responsabilidade da pessoa física ou jurídica acima identificada, relativas aos tributos administrados por esta Secretaria.

Esta certidão engloba todos os seus estabelecimentos quanto à inexistência de débitos, inclusive os inscritos na Dívida Ativa, de competência da Procuradoria Geral do Estado, ressalvado o direito da Fazenda Pública do Estado da Bahia cobrar quaisquer débitos que vierem a ser apurados posteriormente.

Emitida em 03/09/2024, conforme Portaria nº 918/99, sendo válida por 60 dias, contados a partir da data de sua emissão.

**AUTENTICIDADE DESTE DOCUMENTO PODE SER COMPROVADA NAS INSPETORIAS FAZENDÁRIA
OU VIA INTERNET, NO ENDEREÇO <http://www.sefaz.ba.gov.br>**

Válida com a apresentação conjunta do cartão original de inscrição no CPF ou no CNPJ da
Secretaria da Receita Federal do Ministério da Fazenda.





MINISTÉRIO DA FAZENDA
Secretaria da Receita Federal do Brasil
Procuradoria-Geral da Fazenda Nacional

**CERTIDÃO POSITIVA COM EFEITOS DE NEGATIVA DE DÉBITOS RELATIVOS AOS TRIBUTOS
FEDERAIS E À DÍVIDA ATIVA DA UNIÃO**

Nome: **GLOBAL CONSTRUCOES SERVICOS E MANUTENCOES LTDA**
CNPJ: **23.694.541/0001-62**

Ressalvado o direito de a Fazenda Nacional cobrar e inscrever quaisquer dívidas de responsabilidade do sujeito passivo acima identificado que vierem a ser apuradas, é certificado que:

1. constam débitos administrados pela Secretaria da Receita Federal do Brasil (RFB) com exigibilidade suspensa nos termos do art. 151 da Lei nº 5.172, de 25 de outubro de 1966 - Código Tributário Nacional (CTN), ou objeto de decisão judicial que determina sua desconsideração para fins de certificação da regularidade fiscal, ou ainda não vencidos; e
2. não constam inscrições em Dívida Ativa da União (DAU) na Procuradoria-Geral da Fazenda Nacional (PGFN).

Conforme disposto nos arts. 205 e 206 do CTN, este documento tem os mesmos efeitos da certidão negativa.

Esta certidão é válida para o estabelecimento matriz e suas filiais e, no caso de ente federativo, para todos os órgãos e fundos públicos da administração direta a ele vinculados. Refere-se à situação do sujeito passivo no âmbito da RFB e da PGFN e abrange inclusive as contribuições sociais previstas nas alíneas 'a' a 'd' do parágrafo único do art. 11 da Lei nº 8.212, de 24 de julho de 1991.

A aceitação desta certidão está condicionada à verificação de sua autenticidade na Internet, nos endereços <<http://rfb.gov.br>> ou <<http://www.pgfn.gov.br>>.

Certidão emitida gratuitamente com base na Portaria Conjunta RFB/PGFN nº 1.751, de 2/10/2014.

Emitida às 12:12:59 do dia 26/07/2024 <hora e data de Brasília>.

Válida até 22/01/2025.

Código de controle da certidão: **0550.4C63.D845.984D**

Qualquer rasura ou emenda invalidará este documento.





PODER JUDICIÁRIO
JUSTIÇA DO TRABALHO

CERTIDÃO NEGATIVA DE DÉBITOS TRABALHISTAS

Nome: GLOBAL CONSTRUCOES SERVICOS E MANUTENCOES LTDA (MATRIZ E FILIAIS)

CNPJ: 23.694.541/0001-62

Certidão nº: 31384337/2024

Expedição: 06/05/2024, às 12:18:20

Validade: 02/11/2024 - 180 (cento e oitenta) dias, contados da data de sua expedição.

Certifica-se que **GLOBAL CONSTRUCOES SERVICOS E MANUTENCOES LTDA (MATRIZ E FILIAIS)**, inscrito(a) no CNPJ sob o nº **23.694.541/0001-62**, **NÃO CONSTA** como inadimplente no Banco Nacional de Devedores Trabalhistas.

Certidão emitida com base nos arts. 642-A e 883-A da Consolidação das Leis do Trabalho, acrescentados pelas Leis ns.º 12.440/2011 e 13.467/2017, e no Ato 01/2022 da CGJT, de 21 de janeiro de 2022. Os dados constantes desta Certidão são de responsabilidade dos Tribunais do Trabalho.

No caso de pessoa jurídica, a Certidão atesta a empresa em relação a todos os seus estabelecimentos, agências ou filiais.

A aceitação desta certidão condiciona-se à verificação de sua autenticidade no portal do Tribunal Superior do Trabalho na Internet (<http://www.tst.jus.br>).

Certidão emitida gratuitamente.

INFORMAÇÃO IMPORTANTE

Do Banco Nacional de Devedores Trabalhistas constam os dados necessários à identificação das pessoas naturais e jurídicas inadimplentes perante a Justiça do Trabalho quanto às obrigações estabelecidas em sentença condenatória transitada em julgado ou em acordos judiciais trabalhistas, inclusive no concernente aos recolhimentos previdenciários, a honorários, a custas, a emolumentos ou a recolhimentos determinados em lei; ou decorrentes de execução de acordos firmados perante o Ministério Público do Trabalho, Comissão de Conciliação Prévia ou demais títulos que, por disposição legal, contiver força executiva.



[Voltar](#)[Imprimir](#)

Certificado de Regularidade do FGTS - CRF

Inscrição: 23.694.541/0001-62
Razão Social: GLOBAL CONSTRUCOES SERVICOS E MANUTENCOE
Endereço: - AV SANTOS DUMONT - / CENTRO / LAURO DE FREITAS / BA / 42702-400

A Caixa Econômica Federal, no uso da atribuição que lhe confere o Art. 7, da Lei 8.036, de 11 de maio de 1990, certifica que, nesta data, a empresa acima identificada encontra-se em situação regular perante o Fundo de Garantia do Tempo de Serviço - FGTS.

O presente Certificado não servirá de prova contra cobrança de quaisquer débitos referentes a contribuições e/ou encargos devidos, decorrentes das obrigações com o FGTS.

Validade: 24/08/2024 a 22/09/2024

Certificação Número: 2024082403362530992729

Informação obtida em 26/08/2024 09:38:48

A utilização deste Certificado para os fins previstos em Lei esta condicionada a verificação de autenticidade no site da Caixa:
www.caixa.gov.br





Certificado de Regularidade do FGTS - CRF

Inscrição: 23.694.541/0001-62
Razão Social: GLOBAL CONSTRUCOES SERVICOS E MANUTENCOE
Endereço: - AV SANTOS DUMONT - / CENTRO / LAURO DE FREITAS / BA / 42702-400

A Caixa Econômica Federal, no uso da atribuição que lhe confere o Art. 7, da Lei 8.036, de 11 de maio de 1990, certifica que, nesta data, a empresa acima identificada encontra-se em situação regular perante o Fundo de Garantia do Tempo de Serviço - FGTS.

O presente Certificado não servirá de prova contra cobrança de quaisquer débitos referentes a contribuições e/ou encargos devidos, decorrentes das obrigações com o FGTS.

Validade: 12/09/2024 a 11/10/2024

Certificação Número: 2024091207082530992728

Informação obtida em 13/09/2024 15:19:43

A utilização deste Certificado para os fins previstos em Lei esta condicionada a verificação de autenticidade no site da Caixa:
www.caixa.gov.br



MINISTÉRIO DA FAZENDA
SECRETARIA ESPECIAL DA RECEITA FEDERAL DO BRASIL
Recibo de Entrega da Declaração de Débitos e Créditos Tributários Federais Previdenciários - DCTFWeb

| | |
|---|--|
| CNPJ/CPF | 23.694.541/0001-62 |
| Nome | GLOBAL CONSTRUCOES SERVICOS E MANUTENCOES LTDA |
| Período de apuração | 08/2024 |
| Declaração Retificadora | Sim |
| Identificação da apuração de débitos | 27820814211 / eSocial 85818093 / Reinf CP |

Totalização dos tributos apurados no período

| Tributos | Débitos Apurados | Saldo a Pagar |
|--|-------------------------|----------------------|
| Contribuição Previdenciária Segurados | R\$ 4.387,96 | R\$ 0,00 |
| Contribuição Previdenciária Patronal | R\$ 11.429,12 | R\$ 0,00 |
| Contribuição para Outras Entidades e Fundos | R\$ 2.813,39 | R\$ 0,00 |
| IRRF | R\$ 366,96 | R\$ 366,96 |
| COFINS | R\$ 0,00 | R\$ 0,00 |
| PIS | R\$ 0,00 | R\$ 0,00 |
| CSRF | R\$ 0,00 | R\$ 0,00 |
| COSIRF | R\$ 0,00 | R\$ 0,00 |
| TOTAL | R\$ 18.997,43 | R\$ 366,96 |

O presente Recibo de Entrega da DCTFWeb contém a transcrição da Ficha Resumo da referida declaração, que constitui confissão de dívida, de forma irrevogável, dos tributos declarados. Fica o declarante ciente de que os tributos declarados na DCTFWeb e não pagos serão enviados para inscrição em Dívida Ativa da União, conforme o disposto no parágrafo 2º do artigo 5º do Decreto-Lei nº 2.124, de 13 de junho de 1984, combinado com a Portaria MF nº 118, de 28 de junho de 1984, estando o declarante sujeito ainda a:

- 1) Sobre os tributos não pagos ou não recolhidos nos prazos legais incidirão multa e juros de mora, nos termos do art. 61 da Lei nº 9.430, de 27 de dezembro de 1996, combinado com o art. 35 da Lei nº 8.212, de 24 de julho de 1991;
- 2) inclusão no Cadastro Informativo de Créditos não Quitados do Setor Público Federal (CADIN), impedindo operações de crédito com recursos públicos, a concessão de incentivos fiscais e financeiros e a celebração de convênios e similares que envolvam desembolso de recursos públicos e respectivos aditamentos (Lei nº 10.522, de 19 de julho de 2002);
- 3) encaminhamento ao Ministério Público Federal de Representação Fiscal para Fins Penais nos casos que, em tese, tenha ocorrido crime contra a ordem tributária ou contra a previdência social, por deixar de recolher, no prazo legal, valor de tributo ou de contribuição social, descontado ou cobrado, na qualidade de sujeito passivo de obrigação e que deveria recolher aos cofres públicos (Lei nº 8.137, de 27 de dezembro de 1990 e Código Penal).

No caso de falta de apresentação ou de apresentação de declaração com incorreções ou omissões, o contribuinte ficará sujeito às multas previstas no artigo 32-A da Lei nº 8.212, de 1991, e no art. 7º da Lei nº 10.426, de 24 de abril de 2002.

Não surtirão efeitos as retificações de informações prestadas na DCTFWeb que pretendam excluir ou reduzir débitos:

- enviados para inscrição em Dívida Ativa da União, sejam eles saldos a pagar ou valores apurados em procedimento de auditoria interna;
- incluídos em parcelamento deferido;
- que tenham sido objeto de declaração de compensação não passível de retificação ou cancelamento.

Também não surtirão efeitos as retificações de débitos de tributos em relação aos quais o sujeito passivo tenha sido objeto de procedimento fiscal e/ou nos casos em que a apresentação da declaração ocorra após o prazo decadencial.

Dados do Representante da Pessoa Jurídica

| | |
|-----------------|----------------------------------|
| Nome | IVAN RODRIGO FERREIRA DE ALMEIDA |
| CPF | 039.200.175-60 |
| Telefone | - |

Recibo de Entrega da DCTFWeb

| | |
|--|---------------------|
| DCTFWeb recebida via Internet pelo Agente Receptor SERPRO em | 13/09/2024 15:50:50 |
| Nº do recibo de entrega | 000005000026466004 |
| DCTFWeb transmitida com assinatura de certificado digital por | 23.694.541/0001-62 |

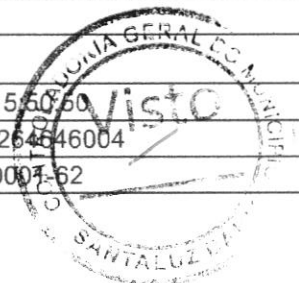

Relatório de Lançamento de Rubricas

| Estabelecimen GLOBAL CONSTRUÇÕES SERVIÇOS E MANUTENÇÕES LTDA - to Matriz | | Tomador: GLOBAL MATERIAIS, SERVICOS E MANUTENCAO LTDA | | | | | |
|---|----------------------------------|--|---|------------|----------|----------|--|
| Evento: IRRF | | | Período: agosto/2024 à agosto/2024 | | | | |
| Departamento | Colaborador | Exercício | Base | Referência | Provento | Desconto | |
| GERAL. | IVAN RODRIGO FERREIRA DE ALMEIDA | 08/2024 | 4.260,41 | 22,50 | | 295,82 | |
| GERAL. | OSVALDO BORGES TELES FILHO | 08/2024 | 3.017,23 | 15,00 | | 71,14 | |
| Sub total: | | | | | 0,00 | 366,96 | |
| Total Geral: | | | | | 0,00 | 366,96 | |



MINISTÉRIO DA FAZENDA
SECRETARIA ESPECIAL DA RECEITA FEDERAL DO BRASIL
RELATÓRIO DA DECLARAÇÃO COMPLETA - DCTFWeb

| | | | |
|--------------------------|--|--------------------------------------|--|
| Nome do Contribuinte | GLOBAL CONSTRUCOES SERVICOS E MANUTENCOES LTDA | CNPJ | 23.694.541/0001-62 |
| Período apuração | 08/2024 | Número do Recibo | 50000264646004 |
| Data/Hora da Transmissão | 13/09/2024 15:50:50 | Identificação da Apuração de Débitos | 27820814211 / eSocial 85818093 / Reinf CP |

Dados Iniciais

| | |
|---|-------------------------------|
| Classificação Tributária | 99-Pessoas Jurídicas em Geral |
| Número do Recibo da Declaração Retificada | 50000261957258 |
| Missão Diplomática ou Repartição Consular | 0 - Sem acordo |
| Ausência de Fatos Geradores | Não |

Endereço

| | | | |
|--------------------|---------------------------|-----------------|------------|
| Logradouro | SANTOS DUMONT | Número | 1883 |
| Complemento | ANDAR 3 SALA 305 | Bairro/Distrito | CENTRO |
| Município | LAURO DE FREITAS | UF | BA |
| CEP | 42702400 | Telefone | 7197002129 |
| Correio Eletrônico | RODRIGO_DDD91@HOTMAIL.COM | | |

Dados do Representante do Contribuinte e do Responsável pelo Preenchimento

| | | | |
|--------------------------------|----------------------------------|----------|-------------|
| Representante | IVAN RODRIGO FERREIRA DE ALMEIDA | CPF | 03920017560 |
| Telefone | 00000000 | | |
| Correio Eletrônico | - | | |
| Responsável pelo Preenchimento | - | | |
| CPF | - | CRC | - |
| UF | - | Telefone | - |
| Correio Eletrônico | - | | |

Débito Apurado e Crédito Vinculado

| | | | |
|-------------------------|---|-----------|----------------------------------|
| Código da Receita | 1082-01 | Descrição | CP SEGURADOS - EMPREGADOS/AVULSO |
| Período Apuração Débito | 08/2024 | | |
| Débito Apurado | 3.837,96 | | |
| Deduções | Salário Família: 289,52 Retenção Lei 9711/98: 3.548,44 | | |
| Saldo a Pagar | 0,00 | | |

Débito Apurado e Crédito Vinculado

| | | | |
|-------------------------|------------------------------|-----------|--|
| Código da Receita | 1099-01 | Descrição | CP SEGURADOS - CONTRIBUINTES INDIVIDUAIS - 11% |
| Período Apuração Débito | 08/2024 | | |
| Débito Apurado | 550,00 | | |
| Deduções | Retenção Lei 9711/98: 550,00 | | |
| Saldo a Pagar | 0,00 | | |

Débito Apurado e Crédito Vinculado

| | | | |
|-------------------------|--------------------------------|-----------|----------------------------------|
| Código da Receita | 1138-01 | Descrição | CP PATRONAL - EMPREGADOS/AVULSOS |
| Período Apuração Débito | 08/2024 | | |
| Débito Apurado | 8.370,20 | | |
| Deduções | Retenção Lei 9711/98: 8.370,20 | | |
| Saldo a Pagar | 0,00 | | |



Débito Apurado e Crédito Vinculado

| | | | |
|--------------------------------|--------------------------------|-------------------------------|----------------------------------|
| Código da Receita | 1138-01 | Descrição | CP PATRONAL - EMPREGADOS/AVULSOS |
| CNO | 90.017.87716/72 | CNPJ Prestador Serviço | - |
| Período Apuração Débito | 08/2024 | | |
| Débito Apurado | 1.331,32 | | |
| Deduções | Retenção Lei 9711/98: 1.331,32 | | |
| Saldo a Pagar | 0,00 | | |

Débito Apurado e Crédito Vinculado

| | | | |
|--------------------------------|--------------------------------|------------------|---|
| Código da Receita | 1138-04 | Descrição | CP PATRONAL - CONTRIBUINTES INDIVIDUAIS |
| Período Apuração Débito | 08/2024 | | |
| Débito Apurado | 1.000,00 | | |
| Deduções | Retenção Lei 9711/98: 1.000,00 | | |
| Saldo a Pagar | 0,00 | | |

Débito Apurado e Crédito Vinculado

| | | | |
|--------------------------------|------------------------------|------------------|-------------------------------|
| Código da Receita | 1646-01 | Descrição | CP PATRONAL - GILRAT AJUSTADO |
| Período Apuração Débito | 08/2024 | | |
| Débito Apurado | 627,76 | | |
| Deduções | Retenção Lei 9711/98: 627,76 | | |
| Saldo a Pagar | 0,00 | | |

Débito Apurado e Crédito Vinculado

| | | | |
|--------------------------------|-----------------------------|-------------------------------|-------------------------------|
| Código da Receita | 1646-01 | Descrição | CP PATRONAL - GILRAT AJUSTADO |
| CNO | 90.017.87716/72 | CNPJ Prestador Serviço | - |
| Período Apuração Débito | 08/2024 | | |
| Débito Apurado | 99,84 | | |
| Deduções | Retenção Lei 9711/98: 99,84 | | |
| Saldo a Pagar | 0,00 | | |

Débito Apurado e Crédito Vinculado

| | | | |
|--------------------------------|--------------------------------|------------------|---------------------------------|
| Código da Receita | 1170-01 | Descrição | CP TERCEIROS - SALÁRIO EDUCAÇÃO |
| Período Apuração Débito | 08/2024 | | |
| Débito Apurado | 1.046,27 | | |
| Deduções | Retenção Lei 9711/98: 1.046,27 | | |
| Saldo a Pagar | 0,00 | | |

Débito Apurado e Crédito Vinculado

| | | | |
|--------------------------------|------------------------------|-------------------------------|---------------------------------|
| Código da Receita | 1170-01 | Descrição | CP TERCEIROS - SALÁRIO EDUCAÇÃO |
| CNO | 90.017.87716/72 | CNPJ Prestador Serviço | - |
| Período Apuração Débito | 08/2024 | | |
| Débito Apurado | 166,41 | | |
| Deduções | Retenção Lei 9711/98: 166,41 | | |
| Saldo a Pagar | 0,00 | | |

Débito Apurado e Crédito Vinculado

| | | | |
|--------------------------------|-----------------------------|------------------|----------------------|
| Código da Receita | 1176-01 | Descrição | CP TERCEIROS - INCRA |
| Período Apuração Débito | 08/2024 | | |
| Débito Apurado | 83,70 | | |
| Deduções | Retenção Lei 9711/98: 83,70 | | |
| Saldo a Pagar | 0,00 | | |



Débito Apurado e Crédito Vinculado

| | | | |
|--------------------------------|-----------------------------|-------------------------------|----------------------|
| Código da Receita | 1176-01 | Descrição | CP TERCEIROS - INCRA |
| CNO | 90.017.87716/72 | CNPJ Prestador Serviço | - |
| Período Apuração Débito | 08/2024 | | |
| Débito Apurado | 13,31 | | |
| Deduções | Retenção Lei 9711/98: 13,31 | | |
| Saldo a Pagar | 0,00 | | |

Débito Apurado e Crédito Vinculado

| | | | |
|--------------------------------|------------------------------|------------------|----------------------|
| Código da Receita | 1181-01 | Descrição | CP TERCEIROS - SENAI |
| Período Apuração Débito | 08/2024 | | |
| Débito Apurado | 418,51 | | |
| Deduções | Retenção Lei 9711/98: 418,51 | | |
| Saldo a Pagar | 0,00 | | |

Débito Apurado e Crédito Vinculado

| | | | |
|--------------------------------|-----------------------------|-------------------------------|----------------------|
| Código da Receita | 1181-01 | Descrição | CP TERCEIROS - SENAI |
| CNO | 90.017.87716/72 | CNPJ Prestador Serviço | - |
| Período Apuração Débito | 08/2024 | | |
| Débito Apurado | 66,56 | | |
| Deduções | Retenção Lei 9711/98: 66,56 | | |
| Saldo a Pagar | 0,00 | | |

Débito Apurado e Crédito Vinculado

| | | | |
|--------------------------------|------------------------------|------------------|---------------------|
| Código da Receita | 1184-01 | Descrição | CP TERCEIROS - SESI |
| Período Apuração Débito | 08/2024 | | |
| Débito Apurado | 627,76 | | |
| Deduções | Retenção Lei 9711/98: 627,76 | | |
| Saldo a Pagar | 0,00 | | |

Débito Apurado e Crédito Vinculado

| | | | |
|--------------------------------|-----------------------------|-------------------------------|---------------------|
| Código da Receita | 1184-01 | Descrição | CP TERCEIROS - SESI |
| CNO | 90.017.87716/72 | CNPJ Prestador Serviço | - |
| Período Apuração Débito | 08/2024 | | |
| Débito Apurado | 99,84 | | |
| Deduções | Retenção Lei 9711/98: 99,84 | | |
| Saldo a Pagar | 0,00 | | |

Débito Apurado e Crédito Vinculado

| | | | |
|--------------------------------|------------------------------|------------------|-----------------------|
| Código da Receita | 1200-01 | Descrição | CP TERCEIROS - SEBRAE |
| Período Apuração Débito | 08/2024 | | |
| Débito Apurado | 251,10 | | |
| Deduções | Retenção Lei 9711/98: 251,10 | | |
| Saldo a Pagar | 0,00 | | |



Débito Apurado e Crédito Vinculado

| | | | |
|--------------------------------|-----------------------------|-------------------------------|-----------------------|
| Código da Receita | 1200-01 | Descrição | CP TERCEIROS - SEBRAE |
| CNO | 90.017.87716/72 | CNPJ Prestador Serviço | - |
| Período Apuração Débito | 08/2024 | | |
| Débito Apurado | 39,93 | | |
| Deduções | Retenção Lei 9711/98: 39,93 | | |
| Saldo a Pagar | 0,00 | | |

Débito Apurado e Crédito Vinculado

| | | | |
|--------------------------------|---------|------------------|---|
| Código da Receita | 0561-07 | Descrição | IRRF - RD TRB ASSAL PAÍS/AUS NO EXT A SERV PAÍS |
| Período Apuração Débito | 08/2024 | | |
| Débito Apurado | 366,96 | | |
| Saldo a Pagar | 366,96 | | |



IRRF

CNPJ
23.694.541/0001-62

Razão Social
GLOBAL CONSTRUCOES SERVICOS E MANUTENCOES LTDA

Período de Apuração
Agosto/2024

Data de Vencimento
20/09/2024

Número do Documento
07.16.24257.8785496-6

Pagar este documento até

20/09/2024

Observações
Nº Recibo Declaração: 50000264646004

Valor Total do Documento

366,96

Composição do Documento de Arrecadação

| Código | Denominação | Principal | Multa | Juros | Total |
|--------|---|---------------|-------|-------|---------------|
| 0561 | IRRF - RD TRB ASSAL PAÍS/AUS NO EXT A SERV PA | 366,96 | | | 366,96 |
| 07 | IRRF - RD TRB ASSAL PAÍS/AUS NO EXT A SERV PAÍS | | | | |
| | PA:08/2024 Vencimento:20/09/2024 | | | | |
| | Totais | 366,96 | | | 366,96 |



Documento de Arrecadação de Receitas Federais

Pague com o PIX

85810000003 0 66960385242 0 64071624257 2 87854966057 4

CNPJ: 23.694.541/0001-62
Número: 07.16.24257.8785496-6
Pagar até: 20/09/2024
Valor: 366,96





Pix enviado R\$ 366,96

Sobre a transação

| | |
|-------------------|----------------------------------|
| Data do pagamento | Segunda, 16/09/2024 |
| Horário | 13h44 |
| Identificador | 07162425787854966047870104 |
| ID da transação | E00416968202409161626f9IbmPRpPSq |

Quem recebeu

| | |
|-------------|--------------------|
| Nome | Receita Federal |
| CPF/CNPJ | 00.394.460/0058-87 |
| Instituição | Itau Unibanco S.A. |

Quem pagou

| | |
|-------------|-------------------------------------|
| Nome | GLOBAL MATERIAIS SERVICOS E MANUTEN |
| CPF/CNPJ | 23.694.541/0001-62 |
| Instituição | Banco Inter S.A. |



Fale com a gente

Capitais e regiões metropolitanas: **3003 4070**
Demais localidades: **0800 940 0007**

Deficiência de fala e audição: **0800 979 7099**
Ouvidoria: **0800 940 7772**

Detalhe da Guia Emitida

Empregador: 23.694.541 **Nome Empregador:** GLOBAL CONSTRUCOES SERVICOS E MANUTENCOES LTDA **Qtd. Trabalhadores FGTS:** 30 **Origem:** Gestão de Guias
Vencimento da Guia: 20/09/2024 **Total Parcelado:** 0,00 **Total da Guia (FGTS):** 3.880,47
Número da Guia: 0124091328280564-5 **Data Emissão:** 13/09/2024 15:55:50 (Brasília) **Emitida por:** 23.694.541/0001-62 - GLOBAL CONSTRUCOES

Relação de Trabalhadores

| Estabelecimento: | | Tomador: | | | | | | | | | | | |
|---------------------------------|------------------|-------------------------------------|-----------|----------------|-----------|------------|---------------------------|------------------------|--------------------|-------------|--------------------|-------------|-----------------|
| 23.694.541/0001-62 | | Sem Tomador | | | | | | | | | | | |
| Comp. Apuração | Comp. Referência | Nome Trabalhador | Matricula | CPF | Categoria | Vencimento | Tipo Depósito | Base Remuneração Total | Valor FGTS na Guia | Juros | Atualiz. Monetária | Multa | Total |
| 08/2024 | | ADILSON SPINELLE DOS SANTOS | 42 | 671.013.805-49 | 101 | 20/09/2024 | Mensal | 976,57 | 78,12 | 0,00 | 0,00 | 0,00 | 78,12 |
| 08/2024 | | ANDRE DE SOUZA BISPO | 43 | 788.635.035-91 | 101 | 20/09/2024 | Mensal | 633,61 | 50,68 | 0,00 | 0,00 | 0,00 | 50,68 |
| 08/2024 | | ANTONIO ALVES DA SILVA | 26 | 880.125.575-68 | 101 | 20/09/2024 | Mensal | 1.510,22 | 120,81 | 0,00 | 0,00 | 0,00 | 120,81 |
| 08/2024 | | EROMARIO COELHO BRITO | 47 | 796.596.085-00 | 101 | 20/09/2024 | Mensal | 976,57 | 78,12 | 0,00 | 0,00 | 0,00 | 78,12 |
| 08/2024 | | EUDES VASCONCELOS SILVA MORGADO | 19 | 028.587.845-07 | 101 | 20/09/2024 | Mensal | 1.797,07 | 143,76 | 0,00 | 0,00 | 0,00 | 143,76 |
| 08/2024 | | FRANCISCO DOS SANTOS ROCHA | 44 | 084.648.175-84 | 101 | 20/09/2024 | Mensal | 605,40 | 48,43 | 0,00 | 0,00 | 0,00 | 48,43 |
| 08/2024 | | FRANCISCO PAULO FILHO | 33 | 560.743.285-87 | 101 | 20/09/2024 | Mensal | 2.327,68 | 186,21 | 0,00 | 0,00 | 0,00 | 186,21 |
| 08/2024 | | FRANCISCO ROGERIO NOGUEIRA DA SILVA | 29 | 086.040.074-31 | 101 | 20/09/2024 | Mensal | 1.442,98 | 115,43 | 0,00 | 0,00 | 0,00 | 115,43 |
| 08/2024 | | JAILSON ALVES DOS SANTOS | 25 | 006.662.855-51 | 101 | 20/09/2024 | Mensal | 2.327,68 | 186,21 | 0,00 | 0,00 | 0,00 | 186,21 |
| 08/2024 | | JOCELINO SANTANA DOS SANTOS | 30 | 358.563.228-94 | 101 | 20/09/2024 | Mensal | 2.327,68 | 186,21 | 0,00 | 0,00 | 0,00 | 186,21 |
| 08/2024 | | JOHN ALLIS SANTOS | 45 | 449.740.548-64 | 101 | 20/09/2024 | Mensal | 605,40 | 48,43 | 0,00 | 0,00 | 0,00 | 48,43 |
| 08/2024 | | JOSE ANDERSON CONCEICAO DOS SANTOS | 39 | 052.337.015-61 | 101 | 20/09/2024 | Mensal | 1.502,41 | 120,19 | 0,00 | 0,00 | 0,00 | 120,19 |
| 08/2024 | | JOSE CARLOS BASTOS DE ALMEIDA | 41 | 513.211.145-91 | 101 | 20/09/2024 | Mensal | 605,40 | 48,43 | 0,00 | 0,00 | 0,00 | 48,43 |
| 08/2024 | | JOSE CLAUDIO MARQUES RIBEIRO | 14 | 637.012.785-04 | 101 | 20/09/2024 | Mensal | 1.797,07 | 143,76 | 0,00 | 0,00 | 0,00 | 143,76 |
| 08/2024 | | LAERTE RIBEIRO DOS SANTOS | 21 | 036.390.435-29 | 101 | 20/09/2024 | Mensal | 2.327,68 | 186,21 | 0,00 | 0,00 | 0,00 | 186,21 |
| 08/2024 | | MARCELO BISPO DOS SANTOS | 34 | 024.081.435-51 | 101 | 20/09/2024 | Mensal | 1.442,98 | 115,43 | 0,00 | 0,00 | 0,00 | 115,43 |
| 08/2024 | | MARCIO DOS SANTOS LISBOA | 31 | 947.555.745-87 | 101 | 20/09/2024 | Mensal | 1.600,00 | 128,00 | 0,00 | 0,00 | 0,00 | 128,00 |
| 08/2024 | | OSVALDO BORGES TELES FILHO | 22 | 356.453.185-87 | 101 | 20/09/2024 | Mensal | 3.582,03 | 286,56 | 0,00 | 0,00 | 0,00 | 286,56 |
| 08/2024 | | PAULO NASCIMENTO | 40 | 790.318.465-20 | 101 | 20/09/2024 | Mensal | 1.502,41 | 120,19 | 0,00 | 0,00 | 0,00 | 120,19 |
| 08/2024 | | REGINALDO CONCEIÇÃO SANTOS | 27 | 021.482.225-70 | 101 | 20/09/2024 | Mensal | 2.327,68 | 186,21 | 0,00 | 0,00 | 0,00 | 186,21 |
| 08/2024 | | ROBEILTON DE SOUZA ARAUJO | 23 | 046.617.945-67 | 101 | 20/09/2024 | Mensal | 2.327,68 | 186,21 | 0,00 | 0,00 | 0,00 | 186,21 |
| 08/2024 | | ROBERT OLIVEIRA CARMO | 24 | 075.203.675-09 | 101 | 20/09/2024 | Mensal | 1.442,98 | 115,43 | 0,00 | 0,00 | 0,00 | 115,43 |
| 08/2024 | | SATURNINO ROQUE DOS SANTOS NETO | 8 | 097.476.445-09 | 101 | 20/09/2024 | Mensal | 1.997,39 | 159,79 | 0,00 | 0,00 | 0,00 | 159,79 |
| 08/2024 | | TEOBALDO GUILHERME DE OLIVEIRA | 38 | 411.602.315-91 | 101 | 20/09/2024 | Mensal | 931,38 | 74,51 | 0,00 | 0,00 | 0,00 | 74,51 |
| 08/2024 | | VIDAL MENDES DA SILVA | 36 | 419.317.425-53 | 101 | 20/09/2024 | Mensal | 2.327,68 | 186,21 | 0,00 | 0,00 | 0,00 | 186,21 |
| 08/2024 | | WALES COSTA CRUZ | 46 | 059.147.905-22 | 101 | 20/09/2024 | Mensal | 605,40 | 48,43 | 0,00 | 0,00 | 0,00 | 48,43 |
| Total do Tomador | | | | | | | Sem Tomador | 41.851,03 | 3.347,97 | 0,00 | 0,00 | 0,00 | 3.347,97 |
| Total do Estabelecimento | | | | | | | 23.694.541/0001-62 | 41.851,03 | 3.347,97 | 0,00 | 0,00 | 0,00 | 3.347,97 |
| Total FGTS | | | | | | | | 48.507,65 | 3.880,47 | 0,00 | 0,00 | 0,00 | 3.880,47 |



Detalhe da Guia Emitida

Empregador: 23.694.541 **Nome Empregador:** GLOBAL CONSTRUCOES SERVICOS E MANUTENCOES LTDA **Qtd. Trabalhadores FGTS:** 30 **Origem:** Gestão de Guias
Vencimento da Guia: 20/09/2024 **Total Parcelado:** 0,00 **Total da Guia (FGTS):** 3.880,47
Número da Guia: 0124091328280564-5 **Data Emissão:** 13/09/2024 15:55:50 (Brasília) **Emitida por:** 23.694.541/0001-62 - GLOBAL CONSTRUCOES

Relação de Trabalhadores

| Comp. Apuração | | Comp. Referência | Nome Trabalhador | Matrícula | CPF | Categoria | Vencimento | Tipo Depósito | Base Remuneração Total | Valor FGTS na Guia | Juros | Atualiz. Monetária | Multa | Total | |
|----------------|--|------------------|------------------------------------|-----------|----------------|-----------|------------|---------------------------------|------------------------|--------------------|-----------------|--------------------|-------------|-------------|-----------------|
| 08/2024 | | | GERALDINO MARTINS DE ALMEIDA FILHO | 17 | 944.964.205-20 | 101 | 20/09/2024 | Mensal | 1.442,98 | 115,43 | 0,00 | 0,00 | 0,00 | 115,43 | |
| 08/2024 | | | GIVALDO DOS SANTOS REIS JUNIOR | 18 | 031.681.375-37 | 101 | 20/09/2024 | Mensal | 2.327,68 | 186,21 | 0,00 | 0,00 | 0,00 | 186,21 | |
| 08/2024 | | | JOSADARQUE VIANA PEREIRA | 16 | 050.757.845-77 | 101 | 20/09/2024 | Mensal | 1.442,98 | 115,43 | 0,00 | 0,00 | 0,00 | 115,43 | |
| 08/2024 | | | OZIAS COSTA DE JESUS | 15 | 007.206.525-70 | 101 | 20/09/2024 | Mensal | 1.442,98 | 115,43 | 0,00 | 0,00 | 0,00 | 115,43 | |
| | | | | | | | | Total do Tomador | Sem Tomador | 6.656,62 | 532,50 | 0,00 | 0,00 | 0,00 | 532,50 |
| | | | | | | | | Total do Estabelecimento | 90.017.87716/72 | 6.656,62 | 532,50 | 0,00 | 0,00 | 0,00 | 532,50 |
| | | | | | | | | | Total FGTS | 48.507,65 | 3.880,47 | 0,00 | 0,00 | 0,00 | 3.880,47 |



Detalhe da Guia Emitida

Empregador: 23.694.541 **Nome Empregador:** GLOBAL CONSTRUCOES SERVICOS E MANUTENCOES LTDA **Qtd. Trabalhadores FGTS:** 30 **Origem:** Gestão de Guias
Vencimento da Guia: 20/09/2024 **Total Parcelado:** 0,00 **Total da Guia (FGTS):** 3.880,47
Número da Guia: 0124091328280564-5 **Data Emissão:** 13/09/2024 15:55:50 (Brasília) **Emitida por:** 23.694.541/0001-62 - GLOBAL CONSTRUCOES

Relação de Categorias

Estabelecimento: 23.694.541/0001-62

| Comp. Apuração | Categoria | Qtd. Trabalhadores | Base Remuneração Total | FGTS Mensal na Guia | FGTS Rescisório na Guia | Ind. Compensatória na Guia | Juros | Atualiz. Monetária | Multa | Total |
|---------------------------------|-----------|---------------------------|------------------------|---------------------|-------------------------|----------------------------|-------------|--------------------|-------------|-----------------|
| 08/2024 | 101 | 26 | 41.851,03 | 3.347,97 | 0,00 | 0,00 | 0,00 | 0,00 | 0,00 | 3.347,97 |
| Total do Estabelecimento | | 23.694.541/0001-62 | 41.851,03 | 3.347,97 | 0,00 | 0,00 | 0,00 | 0,00 | 0,00 | 3.347,97 |

Estabelecimento: 90.017.87716/72

| Comp. Apuração | Categoria | Qtd. Trabalhadores | Base Remuneração Total | FGTS Mensal na Guia | FGTS Rescisório na Guia | Ind. Compensatória na Guia | Juros | Atualiz. Monetária | Multa | Total |
|---------------------------------|-----------|------------------------|------------------------|---------------------|-------------------------|----------------------------|-------------|--------------------|-------------|-----------------|
| 08/2024 | 101 | 4 | 6.656,62 | 532,50 | 0,00 | 0,00 | 0,00 | 0,00 | 0,00 | 532,50 |
| Total do Estabelecimento | | 90.017.87716/72 | 6.656,62 | 532,50 | 0,00 | 0,00 | 0,00 | 0,00 | 0,00 | 532,50 |
| Total FGTS | | | 48.507,65 | 3.880,47 | 0,00 | 0,00 | 0,00 | 0,00 | 0,00 | 3.880,47 |

Descrição das categorias:

- 101 - Empregado - Geral, inclusive o empregado público da administração direta ou indireta contratado pela CLT
- 102 - Empregado - Trabalhador rural por pequeno prazo da Lei 11.718/2008
- 103 - Empregado - Aprendiz
- 104 - Empregado - Doméstico
- 105 - Empregado - Contrato a termo firmado nos termos da Lei 5.601/1998
- 106 - Trabalhador temporário - Contrato nos termos da Lei 5.019/1974
- 107 - Empregado - Contrato de trabalho Verde e Amarelo - sem acordo para antecipação mensal da multa rescisória do FGTS
- 108 - Empregado - Contrato de trabalho Verde e Amarelo - com acordo para antecipação mensal da multa rescisória do FGTS
- 111 - Empregado - Contrato de trabalho intermitente
- 201 - Trabalhador avulso portuário
- 202 - Trabalhador avulso não portuário
- 301 - Servidor público titular de cargo efetivo, magistrado, ministro de Tribunal de Contas, conselheiro de Tribunal de Contas e membro do Ministério Público
- 302 - Servidor público ocupante de cargo exclusivo em comissão
- 303 - Exercente de mandato eletivo
- 304 - Servidor público exercente de mandato eletivo, inclusive com exercício de cargo em comissão
- 305 - Servidor público indicado para conselho ou órgão deliberativo, na condição de representante do governo, órgão ou entidade da administração pública
- 306 - Servidor público contratado por tempo determinado, sujeito a regime administrativo especial definido em lei própria
- 307 - Militar
- 308 - Conscrito
- 309 - Agente público - Outros
- 310 - Servidor público eventual
- 311 - Ministros, juizes, procuradores, promotores ou oficiais de justiça à disposição da Justiça Eleitoral
- 312 - Auxiliar local
- 401 - Dirigente Sindical - informação prestada pelo sindicato
- 410 - Trabalhador cedido/exercício em outro órgão/juiz auxiliar - informação prestada pelo cessionário/destino
- 701 - Contribuinte individual - Autônomo em geral, exceto se enquadrado em uma das demais categorias de contribuinte individual
- 711 - Contribuinte individual - Transportador autônomo de passageiros
- 712 - Contribuinte individual - Transportador autônomo de carga
- 721 - Contribuinte individual - Diretor não empregado, com FGTS
- 722 - Contribuinte individual - Diretor não empregado, sem FGTS
- 723 - Contribuinte individual - Empresário, sócio e membro de conselho de administração ou fiscal
- 731 - Contribuinte individual - Cooperado que presta serviços por intermédio de cooperativa de trabalho
- 734 - Contribuinte individual - Transportador cooperado que presta serviços por intermédio de cooperativa de trabalho
- 738 - Contribuinte individual - Cooperado filiado a cooperativa de produção
- 741 - Contribuinte individual - Microempreendedor individual
- 751 - Contribuinte individual - Magistrado classista temporário da Justiça do Trabalho ou da Justiça Eleitoral que seja aposentado de qualquer regime previdenciário
- 761 - Contribuinte individual - Associado eleito para direção de cooperativa, associação ou entidade de classe de qualquer natureza ou finalidade, bem como o síndico ou administrador eleito para exercer atividade de direção condominial, desde que recebam remuneração
- 771 - Contribuinte individual - Membro de conselho tutelar, nos termos da Lei 8.069/1990
- 781 - Ministro de confissão religiosa ou membro de vida consagrada, de congregação ou de ordem religiosa
- 901 - Estagiário
- 902 - Médico residente
- 903 - Bolsista, nos termos da Lei 8.958/1994
- 904 - Participante de curso de formação, como etapa de concurso público, sem vínculo de emprego/estatutário
- 905 - Atleta não profissional em formação que receba bolsa



Detalhe da Guia Emitida

Empregador: 23.694.541 **Nome Empregador:** GLOBAL CONSTRUCOES SERVICOS E MANUTENCOES LTDA **Qtd. Trabalhadores FGTS:** 30 **Origem:** Gestão de Guias
Vencimento da Guia: 20/09/2024 **Total Parcelado:** 0,00 **Total da Guia (FGTS):** 3.880,47
Número da Guia: 0124091328280564-5 **Data Emissão:** 13/09/2024 15:55:50 (Brasília) **Emitida por:** 23.694.541/0001-62 - GLOBAL CONSTRUCOES

Relação de Estabelecimentos

| Comp. Apuração | Estabelecimento | Qtd. Trabalhadores | Base Remuneração Total | FGTS Mensal na Guia | FGTS Rescisório na Guia | Ind. Compensatória na Guia | Juros | Atualiz. Monetária | Multa | Total |
|----------------|--------------------|--------------------|------------------------|---------------------|-------------------------|----------------------------|-------------|--------------------|-------------|-----------------|
| 08/2024 | 23.694.541/0001-62 | 26 | 41.851,03 | 3.347,97 | 0,00 | 0,00 | 0,00 | 0,00 | 0,00 | 3.347,97 |
| 08/2024 | 90.017.87716/72 | 4 | 6.656,62 | 532,50 | 0,00 | 0,00 | 0,00 | 0,00 | 0,00 | 532,50 |
| | | Total FGTS | 48.507,65 | 3.880,47 | 0,00 | 0,00 | 0,00 | 0,00 | 0,00 | 3.880,47 |



Detalhe da Guia Emitida

Empregador: 23.694.541 **Nome Empregador:** GLOBAL CONSTRUCOES SERVICOS E MANUTENCOES LTDA **Qtd. Trabalhadores FGTS:** 30 **Origem:** Gestão de Guias
Vencimento da Guia: 20/09/2024 **Total Parcelado:** 0,00 **Total da Guia (FGTS):** 3.880,47
Número da Guia: 0124091328280564-5 **Data Emissão:** 13/09/2024 15:55:50 (Brasília) **Emitida por:** 23.694.541/0001-62 - GLOBAL CONSTRUCOES

Relação de Tipos de Valor

Estabelecimento: 23.694.541/0001-62

| Comp. Apuração | Tipo de Valor | Qtd. Trabalhadores | Base Remuneração Total | FGTS Mensal na Guia | FGTS Rescisório na Guia | Ind. Compensatória na Guia | Juros | Atualiz. Monetária | Multa | Total |
|---------------------------------|------------------|--------------------|------------------------|---------------------|-------------------------|----------------------------|-------|--------------------|-------|----------|
| 08/2024 | 11 - FGTS mensal | 26 | 41.851,03 | 3.347,97 | 0,00 | 0,00 | 0,00 | 0,00 | 0,00 | 3.347,97 |
| Total do Estabelecimento | | 23.694.541/0001-62 | 41.851,03 | 3.347,97 | 0,00 | 0,00 | 0,00 | 0,00 | 0,00 | 3.347,97 |

Estabelecimento: 90.017.87716/72

| Comp. Apuração | Tipo de Valor | Qtd. Trabalhadores | Base Remuneração Total | FGTS Mensal na Guia | FGTS Rescisório na Guia | Ind. Compensatória na Guia | Juros | Atualiz. Monetária | Multa | Total |
|---------------------------------|------------------|--------------------|------------------------|---------------------|-------------------------|----------------------------|-------|--------------------|-------|----------|
| 08/2024 | 11 - FGTS mensal | 4 | 6.656,62 | 532,50 | 0,00 | 0,00 | 0,00 | 0,00 | 0,00 | 532,50 |
| Total do Estabelecimento | | 90.017.87716/72 | 6.656,62 | 532,50 | 0,00 | 0,00 | 0,00 | 0,00 | 0,00 | 532,50 |
| Total FGTS | | | 48.507,65 | 3.880,47 | 0,00 | 0,00 | 0,00 | 0,00 | 0,00 | 3.880,47 |



Detalhe da Guia Emitida

Empregador: 23.694.541 **Nome Empregador:** GLOBAL CONSTRUCOES SERVICOS E MANUTENCOES LTDA **Qtd. Trabalhadores FGTS:** 30 **Origem:** Gestão de Guias
Vencimento da Guia: 20/09/2024 **Total Parcelado:** 0,00 **Total da Guia (FGTS):** 3.880,47
Número da Guia: 0124091328280564-5 **Data Emissão:** 13/09/2024 15:55:50 (Brasília) **Emitida por:** 23.694.541/0001-62 - GLOBAL CONSTRUCOES

Relação de Tomadores de Serviço

Tomador: Sem Tomador

| Comp. Apuração | Qtd. Trabalhadores | Base Remuneração Total | FGTS Mensal na Guia | FGTS Rescisório na Guia | Ind. Compensatória na Guia | Juros | Atualiz. Monetária | Multa | Total |
|----------------|--------------------|------------------------|---------------------|-------------------------|----------------------------|-------------|--------------------|-------------|-----------------|
| 08/2024 | 30 | 48.507,65 | 3.880,47 | 0,00 | 0,00 | 0,00 | 0,00 | 0,00 | 3.880,47 |
| | Total FGTS | 48.507,65 | 3.880,47 | 0,00 | 0,00 | 0,00 | 0,00 | 0,00 | 3.880,47 |



CPF/CNPJ do Empregador
23.694.541

Nome/Razão Social do Empregador
GLOBAL CONSTRUCOES SERVICOS E MANUTENCOES LTDA

Núm. de Pág.
1

Identificador
0124091328280564-5

Tag
13/09/2024 15:55

Pagar este documento até
20/09/2024
às 21:59:59 (Brasília)

Observações

Valor a recolher

3.880,47

Composição do Documento

| Competência | Quantidade Trabalhadores | FGTS Mensal | FGTS Rescisório | Indenização Compensatória | Encargos FGTS | Total |
|---------------------|-----------------------------|-----------------|-----------------|---------------------------|---------------|-----------------|
| 08/2024 | 30 | 3.880,47 | 0,00 | 0,00 | 0,00 | 3.880,47 |
| Total Geral: | | 3.880,47 | 0,00 | 0,00 | 0,00 | 3.880,47 |



Data de geração da Guia: 13/09/2024 às 15:55:50 - Página 1/1

O detalhamento da guia pode ser consultado através do endereço <https://fgtsdigital.sistema.gov.br>





Pix enviado
R\$ 3.880,47

Sobre a transação

| | |
|-------------------|----------------------------------|
| Data do pagamento | Segunda, 16/09/2024 |
| Horário | 13h44 |
| Identificador | ec9491e75087422f9406aec608a2bc8a |
| ID da transação | E00416968202409161626Lc6Lnz2kSY6 |

Quem recebeu

| | |
|-------------|-------------------------|
| Nome | Caixa Economica Federal |
| CPF/CNPJ | 00.360.305/0001-04 |
| Instituição | Caixa Economica Federal |

Quem pagou

| | |
|-------------|-------------------------------------|
| Nome | GLOBAL MATERIAIS SERVICOS E MANUTEN |
| CPF/CNPJ | 23.694.541/0001-62 |
| Instituição | Banco Inter S.A. |



Fale com a gente

Capitais e regiões metropolitanas: **3003 4070**
Demais localidades: **0800 940 0007**

Deficiência de fala e audição: **0800 979 7099**
Ouvidoria: **0800 940 7772**

| RELATÓRIO DIÁRIO DE OBRA | | Data | | | | | | | |
|---|--|------------------------|---|---|------|-------|---|---|---|
| | | S | T | Q | X | Q | S | S | D |
| CLIENTE: PREFEITURA MUNICIPAL DE SANTALUZ SERVIÇOS COMUNS DE ENGENHARIA, CONTINUADOS DE REPARAÇÃO, ADAPTAÇÃO E CONSERVAÇÃO DE PRAÇAS E OBJETO: LOGRADOUROS PÚBLICOS INCLUINDO MONTAGENS DE MOBILIÁRIO URBANO SITUADOS EM LOGRADOUROS PÚBLICOS DO MUNICÍPIO DE SANTALUZ - QUADRA DESCOBERTA CENOS | | EFETIVO PESSOAL | | | | | | | |
| CONTRATO Nº 135-2023 PREGÃO ELETRÔNICO Nº 015/2022 RDO: 1 | | CATEGORIA | | | QTDE | | | | |
| Condições Climáticas: Manhã: (1) Tarde: (1) Noite: () SIMBOLOGIA: 1- Tempo Bom 2 - Chuva c/ cond. Trab. 3- Chuva s/ cond. Trab. | | MÃO DE OBRA INDIRETA | | | | | | | |
| SERVIÇOS EXECUTADOS / OCORRÊNCIAS LIMPEZA MANUAL DO TERRENO | | Gerente de Obra | | | | | | | |
| | | Engenheiro | | | | | | | |
| | | Tec. de Segurança | | | | | | | |
| | | Aux Adm | | | | | | | |
| | | Mestre de obra | | | | | | | |
| | | Encarregado geral | | | | | | | |
| | | | | | | | | | |
| | | | | | | | | | |
| | | | | | | | | | |
| | | Hh DO DIA | | | | | | | |
| | | MÃO DE OBRA DIRETA | | | | | | | |
| | | Topografo | | | | | | | |
| | | Auxiliar de topografia | | | | | | | |
| | | Pedreiro | | | | | | | |
| | | Ajudante Geral | | | | | | | |
| | | Calçeteiro | | | | | | | |
| | | Carpinteiro | | | | | | | |
| | | Operador de Motosserra | | | | | | | |
| | | Motorista | | | | | | | |
| | | Montador | | | | | | | |
| Montador/Eletricista | | | | | | | | | |
| Eletricista | | | | | | | | | |
| Operador de Patrol | | | | | | | | | |
| Operador de Escavadeira | | | | | | | | | |
| Operador de Pá carregadeira | | | | | | | | | |
| Motorista de caçamba | | | | | | | | | |
| Pintor | | | | | | | | | |
| Serralheiro | | | | | | | | | |
| | | | | | | | | | |
| | | | | | | | | | |
| | | | | | | | | | |
| Hh DO DIA | | | | | | | | | |
| CONSIDERAÇÕES | | RESUMO DO EFETIVO | | | | | | | |
| | | EFETIVO DO DIA | | | | | | | |
| | | JORNADA DE TRABALHO | | | | | | | |
| | | Hh DO DIA | | | | | | | |
| OBSERVAÇÕES | | Hh ACUMULADO | | | | | | | |
| | | EFETIVO EQUIPAMENTOS | | | | | | | |
| | | TIPO | | | | QTDE. | | | |
| | | Veiculo Leve | | | | | | | |
| | | Caminhão Munck | | | | | | | |
| | | Caminhão Toco | | | | | | | |
| | | Escavadeira | | | | | | | |
| | | Pá carregadeira | | | | | | | |
| | | Caçamba | | | | | | | |
| | | Patrol | | | | | | | |
| | | PC 200 | | | | | | | |
| Placa Vibratória | | | | | | | | | |
| GERENTE DE OBRA: | | FISCALIZAÇÃO: | | | | | | | |
| Data: 01/08/2024 | | Data: 01/08/2024 | | | | | | | |

Ivan Rodrigo Ferreira de Almeida
 Representante Legal
 Global Materiais, Serviços e
 Manutenção LTDA

Evaldo Almeida Moraes
 Engenheiro Civil
 RNP 051417303-3



| RELATÓRIO DIÁRIO DE OBRA | | Data | | | | | | |
|---|--|--|---|-------|---|---|---|---|
| | | S | T | Q | Q | X | S | D |
| CLIENTE: PREFEITURA MUNICIPAL DE SANTALUZ SERVIÇOS COMUNS DE ENGENHARIA, CONTINUADOS DE REPARAÇÃO, ADAPTAÇÃO E CONSERVAÇÃO DE PRAÇAS E OBJETO: LOGRADOUROS PÚBLICOS INCLUINDO MONTAGENS DE MOBILIÁRIO URBANO SITUADOS EM LOGRADOUROS PÚBLICOS DO MUNICÍPIO DE SANTALUZ - QUADRA DESCOBERTA CENOS | | EFETIVO PESSOAL | | | | | | |
| CONTRATO Nº 135-2023 PREGÃO ELETRÔNICO Nº 015/2022 RDO: 2 | | CATEGORIA | | QTDE | | | | |
| Condições Climáticas: Manhã: (1) Tarde: (1) Noite: () | | MÃO DE OBRA INDIRETA | | | | | | |
| SIMBOLOGIA 1- Tempo Bom 2- Chuva c/ cond. Trab. 3- Chuva s/ cond. Trab. | | Gerente de Obra Engenheiro 1 Tec. de Segurança Aux Adm Mestre de obra Encarregado geral 1 | | | | | | |
| SERVIÇOS EXECUTADOS / OCORRÊNCIAS LIMPEZA MANUAL DO TERRENO | | Hh DO DIA | | | | | | |
| | | MÃO DE OBRA DIRETA | | | | | | |
| | | Topografo Auxiliar de topografia Pedreiro 1 Ajudante Geral 6 Calçeteiro 1 Carpinteiro Operador de Motosserra Motorista Montador Montador/Eletricista Eletricista Operador de Patrol Operador de Escavadeira Operador de Pá carregadeira Motorista de caçamba Pintor Serralheiro | | | | | | |
| | | Hh DO DIA | | | | | | |
| CONSIDERAÇÕES | | RESUMO DO EFETIVO | | | | | | |
| | | EFETIVO DO DIA JORNADA DE TRABALHO Hh DO DIA Hh ACUMULADO | | | | | | |
| OBSERVAÇÕES | | EFETIVO EQUIPAMENTOS | | | | | | |
| | | TIPO | | QTDE. | | | | |
| | | Veículo Leve Caminhão Muncck Caminhão Toco Escavadeira Pá carregadeira Caçamba Patrol PC 200 Placa Vibratória | | | | | | |
| GERENTE DE OBRA: | | FISCALIZAÇÃO: | | | | | | |
| Data: 02/08/2024 | | Data: 02/08/2024 | | | | | | |

Ivan Rodrigo Ferreira de Almeida
 Representante Legal
 Global Materiais, Serviços e
 Manutenção LTDA

Evaldo Almeida Moraes
 Engenheiro Civil
 RNP 051419303-3



| RELATÓRIO DIÁRIO DE OBRA | | Data | | | | | | |
|---|----------------------|---|---|-------|------|---|---|---|
| | | S | T | Q | Q | S | X | D |
| CLIENTE: PREFEITURA MUNICIPAL DE SANTALUZ SERVIÇOS COMUNS DE ENGENHARIA, CONTINUADOS DE REPARAÇÃO, ADAPTAÇÃO E CONSERVAÇÃO DE PRAÇAS E OBJETO: LOGRADOUROS PÚBLICOS INCLUINDO MONTAGENS DE MOBILIÁRIO URBANO SITUADOS EM LOGRADOUROS PÚBLICOS DO MUNICÍPIO DE SANTALUZ - QUADRA DESCOBERTA CENOS | | EFETIVO PESSOAL | | | | | | |
| CONTRATO Nº 135-2023 PREGÃO ELETRÔNICO Nº 015/2022 RDO: 3 | | CATEGORIA | | | QTDE | | | |
| Condições Climáticas: Manhã: (1) Tarde: (1) Noite: () SIMBOLOGIA: 1- Tempo Bom 2- Chuva c/ cond. Trab. 3- Chuva s/ cond. Trab. | MÃO DE OBRA INDIRETA | | | | | | | |
| SEM SERVIÇO | | Gerente de Obra Engenheiro Tec. de Segurança Aux Adm Mestre de obra Encarregado geral | | | | | | |
| | | Hh DO DIA | | | | | | |
| | | MÃO DE OBRA DIRETA | | | | | | |
| | | Topografo Auxiliar de topografia Pedreiro Ajudante Geral Calçeteiro Carpinteiro Operador de Motosserra Motorista Montador Montador/Eletricista Eletricista Operador de Patrol Operador de Escavadeira Operador de Pá carregadeira Motorista de caçamba Pintor Serralheiro | | | | | | |
| | | Hh DO DIA | | | | | | |
| CONSIDERAÇÕES | | RESUMO DO EFETIVO | | | | | | |
| | | EFETIVO DO DIA JORNADA DE TRABALHO Hh DO DIA Hh ACUMULADO | | | | | | |
| OBSERVAÇÕES | | EFETIVO EQUIPAMENTOS | | | | | | |
| | | TIPO | | QTDE. | | | | |
| | | Veículo Leve Caminhão Munck Caminhão Toco Escavadeira Pá carregadeira Caçamba Patrol PC 200 Placa Vibratória | | | | | | |
| GERENTE DE OBRA: | | FISCALIZAÇÃO: | | | | | | |
| Data: 03/08/2024 | | Data: 03/08/2024 | | | | | | |

Ivan Rodrigo Ferreira de Almeida
 Representante Legal
 Global Materiais, Serviços e
 Manutenção LTDA

Evaldo Almeida Moraes
 Engenheiro Civil
 RNP 051417303-3



| RELATÓRIO DIÁRIO DE OBRA | | Data | | | | | | |
|---|----------------------|---|---|---|-------|---|---|---|
| | | S | T | Q | Q | S | S | X |
| | | | | | | | | D |
| CLIENTE: PREFEITURA MUNICIPAL DE SANTALUZ SERVIÇOS COMUNS DE ENGENHARIA, CONTINUADOS DE REPARAÇÃO, ADAPTAÇÃO E CONSERVAÇÃO DE PRAÇAS E OBJETO: LOGRADOUROS PÚBLICOS INCLUINDO MONTAGENS DE MOBILIÁRIO URBANO SITUADOS EM LOGRADOUROS PÚBLICOS DO MUNICÍPIO DE SANTALUZ - QUADRA DESCOBERTA CENOS | | EFETIVO PESSOAL | | | | | | |
| CONTRATO Nº 135-2023 PREGÃO ELETRÔNICO Nº 015/2022 RDO: 4 | | CATEGORIA | | | QTDE | | | |
| Condições Climáticas: Manhã: (1) Tarde: (1) Noite: () | MÃO DE OBRA INDIRETA | | | | | | | |
| SIMBOLOGIA 1- Tempo Bom 2- Chuva c/ cond. Trab. 3- Chuva s/ cond. Trab. | | Gerente de Obra Engenheiro Tec. de Segurança Aux Adm Mestre de obra Encarregado geral | | | | | | |
| SERVIÇOS EXECUTADOS / OCORRÊNCIAS | | Hh DO DIA | | | | | | |
| SEM SERVIÇO | | MÃO DE OBRA DIRETA Topografo Auxiliar de topografia Pedreiro Ajudante Geral Calceteiro Carpinteiro Operador de Motosserra Motorista Montador Montador/Eletricista Eletricista Operador de Patrol Operador de Escavadeira Operador de Pá carregadeira Motorista de caçamba Pintor Serralheiro | | | | | | |
| | | Hh DO DIA | | | | | | |
| CONSIDERAÇÕES | | RESUMO DO EFETIVO | | | | | | |
| | | EFETIVO DO DIA JORNADA DE TRABALHO Hh DO DIA Hh ACUMULADO | | | | | | |
| OBSERVAÇÕES | | EFETIVO EQUIPAMENTOS | | | | | | |
| | | TIPO | | | QTDE. | | | |
| | | Veículo Leve Caminhão Munck Caminhão Toco Escavadeira Pá carregadeira Caçamba Patrol PC 200 Placa Vibratória | | | | | | |
| GERENTE DE OBRA: | | FISCALIZAÇÃO: | | | | | | |
| Data: 04/08/2024 | | Data: 04/08/2024 | | | | | | |

Ivan Rodrigo Ferreira de Almeida
 Representante Legal
 Global Materias, Serviços e
 Manutenção LTDA

Evaldo Almeida Moraes
 Engenheiro Civil
 RNP 051417303-3



| RELATÓRIO DIÁRIO DE OBRA | | Data | | | | | | |
|---|--|--|---|-------|------|---|---|---|
| | | X | | | | | | |
| | | S | T | Q | Q | S | S | D |
| CLIENTE: PREFEITURA MUNICIPAL DE SANTALUZ SERVIÇOS COMUNS DE ENGENHARIA, CONTINUADOS DE REPARAÇÃO, ADAPTAÇÃO E CONSERVAÇÃO DE PRAÇAS E OBJETO: LOGRADOUROS PÚBLICOS INCLUINDO MONTAGENS DE MOBILIÁRIO URBANO SITUADOS EM LOGRADOUROS PÚBLICOS DO MUNICÍPIO DE SANTALUZ - QUADRA DESCOBERTA CENOS | | EFETIVO PESSOAL | | | | | | |
| CONTRATO Nº 135-2023 PREGÃO ELETRÔNICO Nº 015/2022 RDO: 5 | | CATEGORIA | | | QTDE | | | |
| Condições Climáticas: Manhã: (1) Tarde: (1) Noite: () SIMBOLOGIA: 1- Tempo Bom 2- Chuva c/ cond. Trab. 3- Chuva s/ cond. Trab. | | MÃO DE OBRA INDIRETA | | | | | | |
| TAPUME COM TELHA METÁLICA | | SERVIÇOS EXECUTADOS / OCORRÊNCIAS | | | | | | |
| | | Gerente de Obra Engenheiro 1 Tec. de Segurança Aux Adm Mestre de obra Encarregado geral 1 | | | | | | |
| | | MÃO DE OBRA DIRETA | | | | | | |
| | | Topografo Auxiliar de topografia Pedreiro 1 Ajudante Geral 6 Calceiteiro 1 Carpinteiro Operador de Motosserra Motorista Montador Montador/Eletricista Eletricista Operador de Patrol Operador de Escavadeira Operador de Pá carregadeira Motorista de caçamba Pintor Serralheiro | | | | | | |
| | | Hh DO DIA | | | | | | |
| CONSIDERAÇÕES | | RESUMO DO EFETIVO | | | | | | |
| | | EFETIVO DO DIA JORNADA DE TRABALHO Hh DO DIA Hh ACUMULADO | | | | | | |
| OBSERVAÇÕES | | EFETIVO EQUIPAMENTOS | | | | | | |
| | | TIPO | | QTDE. | | | | |
| | | Veículo Leve Caminhão Munck Caminhão Toco Escavadeira Pá carregadeira Caçamba Patrol PC 200 Placa Vibratória | | | | | | |
| GERENTE DE OBRA: | | FISCALIZAÇÃO: | | | | | | |
| Data: 05/08/2024 | | Data: 05/08/2024 | | | | | | |

Ivan Rodrigo Ferreira de Almeida
 Representante Legal
 Global Materias, Serviços e
 Manutenção LTDA

Evaldo Almeida Moraes
 Engenheiro Civil
 RNP 051417303-3



| RELATÓRIO DIÁRIO DE OBRA | | Data | | | | | | |
|---|--|---|---|------|------|---|---|---|
| | | S | T | Q | Q | S | S | D |
| CLIENTE: PREFEITURA MUNICIPAL DE SANTALUZ SERVIÇOS COMUNS DE ENGENHARIA, CONTINUADOS DE REPARAÇÃO, ADAPTAÇÃO E CONSERVAÇÃO DE PRAÇAS E OBJETO: LOGRADOUROS PÚBLICOS INCLUINDO MONTAGENS DE MOBILIÁRIO URBANO SITUADOS EM LOGRADOUROS PÚBLICOS DO MUNICÍPIO DE SANTALUZ - QUADRA DESCOBERTA CENOS | | EFETIVO PESSOAL | | | | | | |
| CONTRATO Nº 135-2023 PREGÃO ELETRÔNICO Nº 015/2022 RDO: 6 | | CATEGORIA | | | QTDE | | | |
| Condições Climáticas: Manhã: (1) Tarde: (1) Noite: () | | MÃO DE OBRA INDIRETA | | | | | | |
| SIMBOLOGIA: 1- Tempo Bom 2- Chuva c/ cond. Trab. 3- Chuva s/ cond. Trab. | | Gerente de Obra Engenheiro 1 Tec. de Segurança Aux. Adm. Mestre de obra Encarregado geral 1 | | | | | | |
| SERVIÇOS EXECUTADOS / OCORRÊNCIAS TAPUME COM TELHA METÁLICA | | Hh DO DIA | | | | | | |
| | | MÃO DE OBRA DIRETA | | | | | | |
| | | Topografo Auxiliar de topografia Pedreiro 1 Ajudante Geral 6 Calçeteiro 1 Carpinteiro Operador de Motosserra Motorista Montador Montador/Eletricista Eletricista Operador de Patrol Operador de Escavadeira Operador de Pá carregadeira Motorista de caçamba Pintor Serralheiro | | | | | | |
| | | Hh DO DIA | | | | | | |
| CONSIDERAÇÕES | | RESUMO DO EFETIVO | | | | | | |
| | | EFETIVO DO DIA JORNADA DE TRABALHO Hh DO DIA Hh ACUMULADO | | | | | | |
| OBSERVAÇÕES | | EFETIVO EQUIPAMENTOS | | | | | | |
| | | TIPO | | QTDE | | | | |
| | | Veículo Leve Caminhão Munck Caminhão Toco Escavadeira Pá carregadeira Caçamba Patrol PC 200 Placa Vibratória | | | | | | |
| GERENTE DE OBRA: | | FISCALIZAÇÃO: | | | | | | |
| Data: 06/08/2024 | | Data: 06/08/2024 | | | | | | |

Ivan Rodrigo Ferreira de Almeida
 Representante Legal
 Global Materias, Serviços e
 Manutenção LTDA

Evaldo Almeida Moraes
 Engenheiro Civil
 RNP 051417303-3



| RELATÓRIO DIÁRIO DE OBRA | | Data | | | | | | |
|---|--|---|---|---------------|------|---|---|---|
| | | S | T | X Q | Q | S | S | D |
| CLIENTE: PREFEITURA MUNICIPAL DE SANTALUZ SERVIÇOS COMUNS DE ENGENHARIA, CONTINUADOS DE REPARAÇÃO, ADAPTAÇÃO E CONSERVAÇÃO DE PRAÇAS E OBJETO: LOGRADOUROS PÚBLICOS INCLUINDO MONTAGENS DE MOBILIÁRIO URBANO SITUADOS EM LOGRADOUROS PÚBLICOS DO MUNICÍPIO DE SANTALUZ - QUADRA DESCOBERTA CENOS | | EFETIVO PESSOAL | | | | | | |
| CONTRATO Nº 135-2023 PREGÃO ELETRÔNICO Nº 015/2022 RDO: 7 | | CATEGORIA | | | QTDE | | | |
| Condições Climáticas: Manhã: (1) Tarde: (1) Noite: () SIMBOLOGIA: 1- Tempo Bom 2- Chuva c/ cond. Trab. 3- Chuva s/ cond. Trab. | | MÃO DE OBRA INDIRETA | | | | | | |
| SERVIÇOS EXECUTADOS / OCORRÊNCIAS | | Gerente de Obra | | | | | | |
| | | Engenheiro 1 Tec. de Segurança Aux Adm Mestre de obra Encarregado geral 1 | | | | | | |
| TAPUME COM TELHA METÁLICA | | Hh DO DIA | | | | | | |
| | | MÃO DE OBRA DIRETA | | | | | | |
| | | Topografo Auxiliar de topografia Pedreiro 1 Ajudante Geral 6 Calceteiro 1 Carpinteiro Operador de Motosserra Motorista Montador Montador/Eletricista Eletricista Operador de Patrol Operador de Escavadeira Operador de Pá carregadeira Motorista de caçamba Pintor Serralheiro | | | | | | |
| | | Hh DO DIA | | | | | | |
| CONSIDERAÇÕES | | RESUMO DO EFETIVO | | | | | | |
| | | EFETIVO DO DIA JORNADA DE TRABALHO Hh DO DIA Hh ACUMULADO | | | | | | |
| | | EFETIVO EQUIPAMENTOS | | | | | | |
| OBSERVAÇÕES | | TIPO QTDE. Veiculo Leve Caminhão Muncck Caminhão Toco Escavadeira Pá carregadeira Caçamba Patrol PC 200 Placa Vibratória | | | | | | |
| | | GERENTE DE OBRA: | | FISCALIZAÇÃO: | | | | |
| Data: 07/08/2024 | | Data: 07/08/2024 | | | | | | |

Ivan Rodrigo Ferreira de Almeida
 Representante Legal
 Global Materias, Serviços e
 Manutenção LTDA

Evaldo Almeida Moraes
 Engenheiro Civil
 RNP 05141Y303-3



| RELATÓRIO DIÁRIO DE OBRA | | Data | | | | | | | |
|---|--|------------------------|---|---|------|---|---|---|---|
| | | S | T | Q | X | Q | S | S | D |
| CLIENTE: PREFEITURA MUNICIPAL DE SANTALUZ SERVIÇOS COMUNS DE ENGENHARIA, CONTINUADOS DE REPARAÇÃO, ADAPTAÇÃO E CONSERVAÇÃO DE PRAÇAS E OBJETO: LOGRADOUROS PÚBLICOS INCLUINDO MONTAGENS DE MOBILIÁRIO URBANO SITUADOS EM LOGRADOUROS PÚBLICOS DO MUNICÍPIO DE SANTALUZ - QUADRA DESCOBERTA CENOS | | EFETIVO PESSOAL | | | | | | | |
| CONTRATO Nº 135-2023 PREGÃO ELETRÔNICO Nº 015/2022 RDO: 8 | | CATEGORIA | | | QTDE | | | | |
| Condições Climáticas: Manhã: (1) Tarde: (1) Noite: () SIMBOLOGIA: 1- Tempo Bom 2- Chuva c/ cond. Trab. 3- Chuva s/ cond. Trab. | | MÃO DE OBRA INDIRETA | | | | | | | |
| REMOÇÃO DE PEDRA PORTUGUESA RETIRADA DE MEIO FIO | | Gerente de Obra | | | | | | | |
| | | Engenheiro 1 | | | | | | | |
| | | Tec. de Segurança | | | | | | | |
| | | Aux. Adm. | | | | | | | |
| | | Mestre de obra | | | | | | | |
| | | Encarregado geral 1 | | | | | | | |
| | | | | | | | | | |
| | | | | | | | | | |
| | | Hh DO DIA | | | | | | | |
| | | | | | | | | | |
| SERVIÇOS EXECUTADOS / OCORRÊNCIAS | | MÃO DE OBRA DIRETA | | | | | | | |
| | | Topografo | | | | | | | |
| | | Auxiliar de topografia | | | | | | | |
| | | Pedreiro 1 | | | | | | | |
| | | Ajudante Geral 6 | | | | | | | |
| | | Calçateiro 1 | | | | | | | |
| | | Carpinteiro | | | | | | | |
| | | Operador de Motosserra | | | | | | | |
| | | Motorista | | | | | | | |
| | | Montador | | | | | | | |
| Montador/Eletricista | | | | | | | | | |
| Eletricista | | | | | | | | | |
| Operador de Patrol | | | | | | | | | |
| Operador de Escavadeira | | | | | | | | | |
| Operador de Pá carregadeira | | | | | | | | | |
| Motorista de caçamba | | | | | | | | | |
| Pintor | | | | | | | | | |
| Serralheiro | | | | | | | | | |
| | | | | | | | | | |
| Hh DO DIA | | | | | | | | | |
| CONSIDERAÇÕES | | RESUMO DO EFETIVO | | | | | | | |
| | | EFETIVO DO DIA | | | | | | | |
| | | JORNADA DE TRABALHO | | | | | | | |
| OBSERVAÇÕES | | Hh DO DIA | | | | | | | |
| | | Hh ACUMULADO | | | | | | | |
| | | EFETIVO EQUIPAMENTOS | | | | | | | |
| GERENTE DE OBRA: Data: 08/08/2024 | | TIPO | | | | | | | |
| | | QTDE. | | | | | | | |
| | | Veículo Leve | | | | | | | |
| | | Caminhão Munck | | | | | | | |
| | | Caminhão Toco | | | | | | | |
| | | Escavadeira | | | | | | | |
| | | Pá carregadeira | | | | | | | |
| | | Caçamba | | | | | | | |
| Patrol | | | | | | | | | |
| PC 200 | | | | | | | | | |
| Placa Vibratória | | | | | | | | | |
| FISCALIZAÇÃO: Data: 08/08/2024 | | | | | | | | | |

Ivan Rodrigo Ferreira de Almeida
 Representante Legal
 Global Materias, Serviços e
 Manutenção LTDA

Evaldo Almeida Moraes
 Engenheiro Civil
 RNP 051417303-3



| RELATÓRIO DIÁRIO DE OBRA | | Data | | | | | | |
|---|--|------------------------|---|-------|---|---|---|---|
| | | S | T | Q | Q | X | S | D |
| CLIENTE: PREFEITURA MUNICIPAL DE SANTALUZ SERVIÇOS COMUNS DE ENGENHARIA, CONTINUADOS DE REPARAÇÃO, ADAPTAÇÃO E CONSERVAÇÃO DE PRAÇAS E OBJETO: LOGRADOUROS PÚBLICOS INCLUINDO MONTAGENS DE MOBILIÁRIO URBANO SITUADOS EM LOGRADOUROS PÚBLICOS DO MUNICÍPIO DE SANTALUZ - QUADRA DESCOBERTA CENOS | | EFETIVO PESSOAL | | | | | | |
| CONTRATO Nº 135-2023 PREGÃO ELETRÔNICO Nº 015/2022 RDO: 9 | | CATEGORIA | | QTDE | | | | |
| Condições Climáticas: Manhã: (1) Tarde: (1) Noite: () SIMBOLOGIA 1- Tempo Bom 2 - Chuva c/ cond. Trab. 3- Chuva s/ cond. Trab. | | MÃO DE OBRA INDIRETA | | | | | | |
| REMOÇÃO DE PEDRA PORTUGUESA RETIRADA DE MEIO FIO | | Gerente de Obra | | | | | | |
| | | Engenheiro | | | | | | |
| | | Tec. de Segurança | | | | | | |
| | | Aux Adm | | | | | | |
| | | Mestre de obra | | | | | | |
| | | Encarregado geral | | | | | | |
| | | | | | | | | |
| | | | | | | | | |
| | | | | | | | | |
| | | Hh DO DIA | | | | | | |
| | | MÃO DE OBRA DIRETA | | | | | | |
| | | Topografo | | | | | | |
| | | Auxiliar de topografia | | | | | | |
| | | Pedreiro | | | | | | |
| | | Ajudante Geral | | | | | | |
| | | Calceteiro | | | | | | |
| | | Carpinteiro | | | | | | |
| | | Operador de Motosserra | | | | | | |
| | | Motorista | | | | | | |
| | | Montador | | | | | | |
| Montador/Eletricista | | | | | | | | |
| Eletricista | | | | | | | | |
| Operador de Patrol | | | | | | | | |
| Operador de Escavadeira | | | | | | | | |
| Operador de Pá carregadeira | | | | | | | | |
| Motorista de caçamba | | | | | | | | |
| Pintor | | | | | | | | |
| Serralheiro | | | | | | | | |
| | | | | | | | | |
| | | | | | | | | |
| Hh DO DIA | | | | | | | | |
| CONSIDERAÇÕES | | RESUMO DO EFETIVO | | | | | | |
| | | EFETIVO DO DIA | | | | | | |
| | | JORNADA DE TRABALHO | | | | | | |
| | | Hh DO DIA | | | | | | |
| OBSERVAÇÕES | | EFETIVO EQUIPAMENTOS | | | | | | |
| | | TIPO | | QTDE. | | | | |
| | | Veículo Leve | | | | | | |
| | | Caminhão MuncK | | | | | | |
| | | Caminhão Toco | | | | | | |
| | | Escavadeira | | | | | | |
| | | Pá carregadeira | | | | | | |
| | | Caçamba | | | | | | |
| | | Patrol | | | | | | |
| PC 200 | | | | | | | | |
| Placa Vibratória | | | | | | | | |
| GERENTE DE OBRA: | | FISCALIZAÇÃO: | | | | | | |
| Data: 09/08/2024 | | Data: 09/08/2024 | | | | | | |

Ivan Rodrigo Ferreira de Almeida
 Representante Legal
 Global Materias, Serviços e
 Manutenção LTDA

Evaldo Almeida Moraes
 Engenheiro Civil
 RNP 051417303-3



| RELATÓRIO DIÁRIO DE OBRA | | Data | | | | | | |
|---|--|---|---|---|-------|---|---|---|
| | | S | T | Q | Q | S | X | D |
| CLIENTE: PREFEITURA MUNICIPAL DE SANTALUZ SERVIÇOS COMUNS DE ENGENHARIA, CONTINUADOS DE REPARAÇÃO, ADAPTAÇÃO E CONSERVAÇÃO DE PRAÇAS E OBJETO: LOGRADOUROS PÚBLICOS INCLUINDO MONTAGENS DE MOBILIÁRIO URBANO SITUADOS EM LOGRADOUROS PÚBLICOS DO MUNICÍPIO DE SANTALUZ - QUADRA DESCOBERTA CENOS | | EFETIVO PESSOAL | | | | | | |
| CONTRATO Nº 135-2023 PREGÃO ELETRÔNICO Nº 015/2022 RDO: 10 | | CATEGORIA | | | QTDE | | | |
| Condições Climáticas: Manhã: (1) Tarde: (1) Noite: () | | MÃO DE OBRA INDIRETA | | | | | | |
| SIMBOLOGIA: 1- Tempo Bom 2- Chuva c/ cond. Trab. 3- Chuva s/ cond. Trab. | | Gerente de Obra Engenheiro Tec. de Segurança Aux Adm Mestre de obra Encarregado geral | | | | | | |
| SEM SERVIÇO SERVIÇOS EXECUTADOS / OCORRÊNCIAS | | Hh DO DIA | | | | | | |
| | | MÃO DE OBRA DIRETA | | | | | | |
| | | Topografo Auxiliar de topografia Pedreiro Ajudante Geral Calçeteiro Carpinteiro Operador de Motosserra Motorista Montador Montador/Eletricista Eletricista Operador de Patrol Operador de Escavadeira Operador de Pá carregadeira Motorista de caçamba Pintor Serralheiro | | | | | | |
| | | Hh DO DIA | | | | | | |
| CONSIDERAÇÕES | | RESUMO DO EFETIVO | | | | | | |
| | | EFETIVO DO DIA JORNADA DE TRABALHO Hh DO DIA Hh ACUMULADO | | | | | | |
| OBSERVAÇÕES | | EFETIVO EQUIPAMENTOS | | | | | | |
| | | TIPO | | | QTDE. | | | |
| | | Veiculo Leve Caminhão Muncck Caminhão Toco Escavadeira Pá carregadeira Caçamba Patrol PC 200 Placa Vibratória | | | | | | |
| GERENTE DE OBRA: | | FISCALIZAÇÃO: | | | | | | |
| Data: 10/08/2024 | | Data: 10/08/2024 | | | | | | |

Ivan Rodrigo Ferreira de Almeida
 Representante Legal
 Global Materias, Serviços e
 Manutenção LTDA

Evaldo Almeida Moraes
 Engenheiro Civil
 RNP 051417303-3



| RELATÓRIO DIÁRIO DE OBRA | | Data | | | | | | |
|---|--|---|---|---|------|---|---|---|
| | | S | T | Q | Q | S | S | X |
| | | | | | | | | D |
| CLIENTE: PREFEITURA MUNICIPAL DE SANTALUZ SERVIÇOS COMUNS DE ENGENHARIA, CONTINUADOS DE REPARAÇÃO, ADAPTAÇÃO E CONSERVAÇÃO DE PRAÇAS E OBJETO: LOGRADOUROS PÚBLICOS INCLUINDO MONTAGENS DE MOBILIÁRIO URBANO SITUADOS EM LOGRADOUROS PÚBLICOS DO MUNICÍPIO DE SANTALUZ - QUADRA DESCOBERTA CENOS | | EFETIVO PESSOAL | | | | | | |
| CONTRATO Nº 135-2023 PREGÃO ELETRÔNICO Nº 015/2022 RDO: 11 | | CATEGORIA | | | QTDE | | | |
| Condições Climáticas: Manhã: (1) Tarde: (1) Noite: () | | MÃO DE OBRA INDIRETA | | | | | | |
| SIMBOLOGIA: 1- Tempo Bom 2- Chuva c/ cond. Trab. 3- Chuva s/ cond. Trab. | | Gerente de Obra Engenheiro Tec. de Segurança Aux Adm Mestre de obra Encarregado geral | | | | | | |
| SERVIÇOS EXECUTADOS / OCORRÊNCIAS | | Hh DO DIA | | | | | | |
| SEM SERVIÇO | | MÃO DE OBRA DIRETA Topógrafo Auxiliar de topografia Pedreiro Ajudante Geral Calceteiro Carpinteiro Operador de Motosserra Motorista Montador Montador/Eletricista Eletricista Operador de Patrol Operador de Escavadeira Operador de Pá carregadeira Motorista de caçamba Pintor Serralheiro | | | | | | |
| | | Hh DO DIA | | | | | | |
| CONSIDERAÇÕES | | RESUMO DO EFETIVO EFETIVO DO DIA JORNADA DE TRABALHO Hh DO DIA Hh ACUMULADO | | | | | | |
| OBSERVAÇÕES | | EFETIVO EQUIPAMENTOS TIPO QTDE. Veículo Leve Caminhão Munck Caminhão Toco Escavadeira Pá carregadeira Caçamba Patrol PC 200 Placa Vibratória | | | | | | |
| GERENTE DE OBRA: Data: 11/08/2024 | | FISCALIZAÇÃO: Data: 11/08/2024 | | | | | | |

Ivan Rodrigo Ferreira de Almeida
 Representante Legal
 Global Materias, Serviços e
 Manutenção LTDA

Evaldo Almeida Moraes
 Engenheiro Civil
 RNP 051417303-3



| RELATÓRIO DIÁRIO DE OBRA | | | | | Data | | | | | | | | | |
|---|--|--|--|--|---|---|---|---------|---|-----------|---|--|--|------|
| | | | | | X | | | | | | | | | |
| | | | | | S | T | Q | Q | S | S | D | | | |
| CLIENTE: PREFEITURA MUNICIPAL DE SANTALUZ | | | | | EFETIVO PESSOAL | | | | | | | | | |
| SERVIÇOS COMUNS DE ENGENHARIA, CONTINUADOS DE REPARAÇÃO, ADAPTAÇÃO E CONSERVAÇÃO DE PRAÇAS E | | | | | | | | | | | | | | |
| OBJETO: LOGRADOUROS PÚBLICOS INCLUINDO MONTAGENS DE MOBILIÁRIO URBANO SITUADOS EM LOGRADOUROS PÚBLICOS DO MUNICÍPIO DE SANTALUZ - QUADRA DESCOBERTA CENOS | | | | | | | | | | | | | | |
| CONTRATO Nº 135-2023 | | | | | PREGÃO ELETRÔNICO Nº 015/2022 | | | RDO: 12 | | CATEGORIA | | | | QTDE |
| Condições Climáticas: Manhã: (1) Tarde: (1) Noite: () | | | | | MÃO DE OBRA INDIRETA | | | | | | | | | |
| SIMBOLOGIA 1- Tempo Bom 2- Chuva c/ cond. Trab. 3- Chuva s/ cond. Trab. | | | | | SERVIÇOS EXECUTADOS / OCORRÊNCIAS | | | | | | | | | |
| REMOÇÃO DE PEDRA PORTUGUESA RETIRADA DE MEIO FIO ATERRO E COMPACTAÇÃO ASSENTAMENTO DE MEIO FIO | | | | | Gerente de Obra Engenheiro 1 Tec. de Segurança Aux Adm Mestre de obra Encarregado geral 1 | | | | | | | | | |
| | | | | | Hh DO DIA | | | | | | | | | |
| | | | | | MÃO DE OBRA DIRETA | | | | | | | | | |
| | | | | | Topografo Auxiliar de topografia Pedreiro 1 Ajudante Geral 6 Calceteiro 1 Carpinteiro Operador de Motosserra Motorista Montador Montador/Eletricista Eletricista Operador de Patrol Operador de Escavadeira Operador de Pá carregadeira Motorista de caçamba Pintor Serralheiro | | | | | | | | | |
| | | | | | Hh DO DIA | | | | | | | | | |
| CONSIDERAÇÕES | | | | | RESUMO DO EFETIVO | | | | | | | | | |
| | | | | | EFETIVO DO DIA JORNADA DE TRABALHO Hh DO DIA Hh ACUMULADO | | | | | | | | | |
| OBSERVAÇÕES | | | | | EFETIVO EQUIPAMENTOS | | | | | | | | | |
| | | | | | TIPO QTDE. Veículo Leve Caminhão Munck Caminhão Toco Escavadeira Pá carregadeira Caçamba Patrol PC 200 Placa Vibratória | | | | | | | | | |
| GERENTE DE OBRA: | | | | | FISCALIZAÇÃO: | | | | | | | | | |
| Data: 12/08/2024 | | | | | Data: 12/08/2024 | | | | | | | | | |

Ivan Rodrigo Ferreira de Almeida
Representante Legal
Global Materiais, Serviços e
Manutenção LTDA

Evaldo Almeida Moraes
Engenheiro Civil
RNP 051417303-3



| RELATÓRIO DIÁRIO DE OBRA | | Data | | | | | | |
|---|--|--|------------|---|----------------------|-----------|---|------|
| CLIENTE: PREFEITURA MUNICIPAL DE SANTALUZ SERVIÇOS COMUNS DE ENGENHARIA, CONTINUADOS DE REPARAÇÃO, ADAPTAÇÃO E CONSERVAÇÃO DE PRAÇAS E OBJETO: LOGRADOUROS PÚBLICOS INCLUINDO MONTAGENS DE MOBILIÁRIO URBANO SITUADOS EM LOGRADOUROS PÚBLICOS DO MUNICÍPIO DE SANTALUZ - QUADRA DESCOBERTA CENOS | | S | X | Q | Q | S | S | D |
| | | T | | | | | | |
| CONTRATO Nº 135-2023 | | PREGÃO ELETRÔNICO Nº 015/2022 | | RDO: 13 | | CATEGORIA | | QTDE |
| Condições Climáticas: | Manhã: (1) | Tarde: (1) | Noite: () | | MÃO DE OBRA INDIRETA | | | |
| SIMBOLOGIA | 1- Tempo Bom 2- Chuva c/ cond. Trab. 3- Chuva s/ cond. Trab. | | | SERVIÇOS EXECUTADOS / OCORRÊNCIAS | | | | |
| REMOÇÃO DE PEDRA PORTUGUESA RETIRADA DE MEIO FIO ATERRO E COMPACTAÇÃO ASSENTAMENTO DE MEIO FIO | | | | Gerente de Obra Engenheiro 1 Tec. de Segurança Aux Adm Mestre de obra Encarregado geral 1 | | | | |
| | | | | Hh DO DIA | | | | |
| | | | | MÃO DE OBRA DIRETA | | | | |
| | | | | Topografo Auxiliar de topografia Pedreiro 1 Ajudante Geral 6 Calceteiro 1 Carpinteiro Operador de Motosserra Motorista Montador Montador/Eletricista Eletricista Operador de Patrol Operador de Escavadeira Operador de Pá carregadeira Motorista de caçamba Pintor Serralheiro | | | | |
| | | | | Hh DO DIA | | | | |
| CONSIDERAÇÕES | | RESUMO DO EFETIVO | | | | | | |
| | | EFETIVO DO DIA JORNADA DE TRABALHO Hh DO DIA Hh ACUMULADO | | | | | | |
| OBSERVAÇÕES | | EFETIVO EQUIPAMENTOS | | | | | | |
| | | TIPO | | QTDE. | | | | |
| | | Veículo Leve | | | | | | |
| | | Caminhão Munck | | | | | | |
| | | Caminhão Toco | | | | | | |
| | | Escavadeira | | | | | | |
| | | Pá carregadeira | | | | | | |
| | | Caçamba | | | | | | |
| | | Patrol | | | | | | |
| | | PC 200 | | | | | | |
| | | Placa Vibratória | | | | | | |
| GERENTE DE OBRA: | | FISCALIZAÇÃO: | | | | | | |
| Data: 13/08/2024 | | Data: 13/08/2024 | | | | | | |

Ivan Rodrigo Ferreira de Almeida
 Representante Legal
 Global Materias, Serviços e
 Manutenção LTDA

Evaldo Almeida Moraes
 Engenheiro Civil
 RNP 051417303-3



| RELATÓRIO DIÁRIO DE OBRA | | | | Data | | | | | | |
|---|--|--|--|---|---|---|-------|---|---|---|
| | | | | S | T | X | Q | S | S | D |
| CLIENTE: PREFEITURA MUNICIPAL DE SANTALUZ SERVIÇOS COMUNS DE ENGENHARIA, CONTINUADOS DE REPARAÇÃO, ADAPTAÇÃO E CONSERVAÇÃO DE PRAÇAS E OBJETO: LOGRADOUROS PÚBLICOS INCLUINDO MONTAGENS DE MOBILIÁRIO URBANO SITUADOS EM LOGRADOUROS PÚBLICOS DO MUNICÍPIO DE SANTALUZ - QUADRA DESCOBERTA CENOS | | | | EFETIVO PESSOAL | | | | | | |
| CONTRATO Nº 135-2023 PREGÃO ELETRÔNICO Nº 015/2022 RDO: 14 | | | | CATEGORIA | | | QTDE | | | |
| Condições Climáticas: Manhã: (1) Tarde: (1) Noite: () SIMBOLOGIA: 1- Tempo Bom 2- Chuva c/ cond. Trab. 3- Chuva s/ cond. Trab. | | | | MÃO DE OBRA INDIRETA | | | | | | |
| REMOÇÃO DE PEDRA PORTUGUESA RETIRADA DE MEIO FIO ATERRO E COMPACTAÇÃO ASSENTAMENTO DE MEIO FIO | | | | Gerente de Obra | | | | | | |
| | | | | Engenheiro 1 Tec. de Segurança Aux Adm Mestre de obra Encarregado geral 1 | | | | | | |
| SERVIÇOS EXECUTADOS / OCORRÊNCIAS | | | | MÃO DE OBRA DIRETA | | | | | | |
| | | | | Topografo Auxiliar de topografia Pedreiro 1 Ajudante Geral 6 Calceteiro 1 Carpinteiro Operador de Motosserra Motorista Montador Montador/Eletricista Eletricista Operador de Patrol Operador de Escavadeira Operador de Pá carregadeira Motorista de caçamba Pintor Serralheiro | | | | | | |
| CONSIDERAÇÕES | | | | RESUMO DO EFETIVO | | | | | | |
| | | | | EFETIVO DO DIA JORNADA DE TRABALHO Hh DO DIA Hh ACUMULADO | | | | | | |
| OBSERVAÇÕES | | | | EFETIVO EQUIPAMENTOS | | | | | | |
| | | | | TIPO | | | QTDE. | | | |
| | | | | Veículo Leve Caminhão Munck Caminhão Toco Escavadeira Pá carregadeira Caçamba Patrol PC 200 Placa Vibratória | | | | | | |
| GERENTE DE OBRA: | | | | FISCALIZAÇÃO: | | | | | | |
| Data: 14/08/2024 | | | | Data: 14/08/2024 | | | | | | |

Ivan Rodrigo Ferreira de Almeida
 Representante Legal
 Global Materias, Serviços e
 Manutenção LTDA

Evaldo Almeida Moraes
 Engenheiro Civil
 RNP 051417303-3



| RELATÓRIO DIÁRIO DE OBRA | | Data | | | | | | |
|---|--|---|---|---|------|---|---|---|
| | | S | T | Q | Q | S | X | D |
| CLIENTE: PREFEITURA MUNICIPAL DE SANTALUZ SERVIÇOS COMUNS DE ENGENHARIA, CONTINUADOS DE REPARAÇÃO, ADAPTAÇÃO E CONSERVAÇÃO DE PRAÇAS E OBJETO: LOGRADOUROS PÚBLICOS INCLUINDO MONTAGENS DE MOBILIÁRIO URBANO SITUADOS EM LOGRADOUROS PÚBLICOS DO MUNICÍPIO DE SANTALUZ - QUADRA DESCOBERTA CENOS | | EFETIVO PESSOAL | | | | | | |
| CONTRATO Nº 135-2023 PREGÃO ELETRÔNICO Nº 015/2022 RDO: 17 | | CATEGORIA | | | QTDE | | | |
| Condições Climáticas: Manhã: (1) Tarde: (1) Noite: () | | MÃO DE OBRA INDIRETA | | | | | | |
| SIMBOLOGIA 1- Tempo Bom 2- Chuva c/ cond. Trab. 3- Chuva s/ cond. Trab. | | Gerente de Obra Engenheiro Tec. de Segurança Aux. Adm. Mestre de obra Encarregado geral | | | | | | |
| SERVIÇOS EXECUTADOS / OCORRÊNCIAS | | Hh DO DIA | | | | | | |
| SEM SERVIÇO | | MÃO DE OBRA DIRETA Topografo Auxiliar de topografia Pedreiro Ajudante Geral Calçeteiro Carpinteiro Operador de Motosserra Motorista Montador Montador/Eletricista Eletricista Operador de Patrol Operador de Escavadeira Operador de Pá carregadeira Motorista de caçamba Pintor Serralheiro | | | | | | |
| Hh DO DIA | | RESUMO DO EFETIVO EFETIVO DO DIA JORNADA DE TRABALHO Hh DO DIA Hh ACUMULADO | | | | | | |
| CONSIDERAÇÕES | | EFETIVO EQUIPAMENTOS TIPO QTDE. | | | | | | |
| OBSERVAÇÕES | | Veiculo Leve Caminhão Muncik Caminhão Toco Escavadeira Pá carregadeira Caçamba Patrol PC 200 Placa Vibratória | | | | | | |
| GERENTE DE OBRA: Data: 17/08/2024 | | FISCALIZAÇÃO: Data: 17/08/2024 | | | | | | |

Ivan Rodrigo Ferreira de Almeida
 Representante Legal
 Global Materias, Serviços e
 Manutenção LTDA

Evaldo Almeida Moraes
 Engenheiro Civil
 RNP 051419303-3



| RELATÓRIO DIÁRIO DE OBRA | | Data | | | | | | |
|---|--|---|---|------|---|---|---|---|
| | | S | T | Q | Q | S | S | X |
| | | | | | | | | D |
| CLIENTE: PREFEITURA MUNICIPAL DE SANTALUZ SERVIÇOS COMUNS DE ENGENHARIA, CONTINUADOS DE REPARAÇÃO, ADAPTAÇÃO E CONSERVAÇÃO DE PRAÇAS E OBJETO: LOGRADOUROS PÚBLICOS INCLUINDO MONTAGENS DE MOBILIÁRIO URBANO SITUADOS EM LOGRADOUROS PÚBLICOS DO MUNICÍPIO DE SANTALUZ - QUADRA DESCOBERTA CENOS | | EFETIVO PESSOAL | | | | | | |
| CONTRATO Nº 135-2023 PREGÃO ELETRÔNICO Nº 015/2022 RDO: 18 | | CATEGORIA | | QTDE | | | | |
| Condições Climáticas: Manhã: (1) Tarde: (1) Noite: () | | MÃO DE OBRA INDIRETA | | | | | | |
| SIMBOLOGIA 1- Tempo Bom 2 - Chuva c/ cond. Trab. 3- Chuva s/ cond. Trab. | | Gerente de Obra Engenheiro Tec. de Segurança Aux Adm Mestre de obra Encarregado geral | | | | | | |
| SEM SERVIÇO | | Hh DO DIA | | | | | | |
| SERVIÇOS EXECUTADOS / OCORRÊNCIAS | | MÃO DE OBRA DIRETA Topografo Auxiliar de topografia Pedreiro Ajudante Geral Calçeteiro Carpinteiro Operador de Motosserra Motorista Montador Montador/Eletricista Eletricista Operador de Patrol Operador de Escavadeira Operador de Pá carregadeira Motorista de caçamba Pintor Serralheiro | | | | | | |
| | | Hh DO DIA | | | | | | |
| CONSIDERAÇÕES | | RESUMO DO EFETIVO EFETIVO DO DIA JORNADA DE TRABALHO Hh DO DIA Hh ACUMULADO | | | | | | |
| OBSERVAÇÕES | | EFETIVO EQUIPAMENTOS TIPO QTDE. Veículo Leve Caminhão Munck Caminhão Toco Escavadeira Pá carregadeira Caçamba Patrol PC 200 Placa Vibratória | | | | | | |
| GERENTE DE OBRA: Data: 18/08/2024 | | FISCALIZAÇÃO: Data: 18/08/2024 | | | | | | |

Ivan Rodrigo Ferreira de Almeida
 Representante Legal
 Global Materiais, Serviços e
 Manutenção LTDA

Evaldo Almeida Moraes
 Engenheiro Civil
 RNP 051417303-3



| RELATÓRIO DIÁRIO DE OBRA | | Data | | | | | | | |
|---|--|---|---|---|------|-------|---|---|---|
| | | S | X | T | Q | Q | S | S | D |
| CLIENTE: PREFEITURA MUNICIPAL DE SANTALUZ SERVIÇOS COMUNS DE ENGENHARIA, CONTINUADOS DE REPARAÇÃO, ADAPTAÇÃO E CONSERVAÇÃO DE PRAÇAS E OBJETO: LOGRADOUROS PÚBLICOS INCLUINDO MONTAGENS DE MOBILIÁRIO URBANO SITUADOS EM LOGRADOUROS PÚBLICOS DO MUNICÍPIO DE SANTALUZ - QUADRA DESCOBERTA CENOS | | EFETIVO PESSOAL | | | | | | | |
| CONTRATO Nº 135-2023 PREGÃO ELETRÔNICO Nº 015/2022 RDO: 20 | | CATEGORIA | | | QTDE | | | | |
| Condições Climáticas: Manhã: (1) Tarde: (1) Noite: () | | MÃO DE OBRA INDIRETA | | | | | | | |
| SIMBOLOGIA 1- Tempo Bom 2 - Chuva cf cond. Trab. 3- Chuva sf cond. Trab. | | Gerente de Obra Engenheiro 1 Tec. de Segurança Aux Adm Mestre de obra Encarregado geral 1 | | | | | | | |
| SERVIÇOS EXECUTADOS / OCORRÊNCIAS REMOÇÃO DE PEDRA PORTUGUESA RETIRADA DE MEIO FIO ATERRO E COMPACTAÇÃO ASSENTAMENTO DE MEIO FIO | | Hh DO DIA MÃO DE OBRA DIRETA Topografo Auxiliar de topografia Pedreiro 1 Ajudante Geral 6 Calçeteiro 1 Carpinteiro Operador de Motosserra Motorista Montador Montador/Eletricista Eletricista Operador de Patrol Operador de Escavadeira Operador de Pá carregadeira Motorista de caçamba Pintor Serralheiro | | | | | | | |
| CONSIDERAÇÕES | | RESUMO DO EFETIVO | | | | | | | |
| | | EFETIVO DO DIA JORNADA DE TRABALHO Hh DO DIA Hh ACUMULADO | | | | | | | |
| OBSERVAÇÕES | | EFETIVO EQUIPAMENTOS | | | | | | | |
| | | TIPO | | | | QTDE. | | | |
| | | Veiculo Leve Caminhão Munck Caminhão Toco Escavadeira Pá carregadeira Caçamba Patrol PC 200 Placa Vibratória | | | | | | | |
| GERENTE DE OBRA: | | FISCALIZAÇÃO: | | | | | | | |
| Data: 20/08/2024 | | Data: 20/08/2024 | | | | | | | |

Ivan Rodrigo Ferreira de Almeida
 Representante Legal
 Global Materias, Serviços e
 Manutenção LTDA

Evaldo Almeida Moraes
 Engenheiro Civil
 RNP 051417303-3



| RELATÓRIO DIÁRIO DE OBRA | | | Data | | | | | | | |
|---|--|--|--|---|---|---|-------|---|---|---|
| | | | S | T | X | Q | Q | S | S | D |
| CLIENTE: PREFEITURA MUNICIPAL DE SANTALUZ SERVIÇOS COMUNS DE ENGENHARIA, CONTINUADOS DE REPARAÇÃO, ADAPTAÇÃO E CONSERVAÇÃO DE PRAÇAS E OBJETO: LOGRADOUROS PÚBLICOS INCLUINDO MONTAGENS DE MOBILIÁRIO URBANO SITUADOS EM LOGRADOUROS PÚBLICOS DO MUNICÍPIO DE SANTALUZ - QUADRA DESCOBERTA CENOS | | | EFETIVO PESSOAL | | | | | | | |
| CONTRATO Nº 135-2023 PREGÃO ELETRÔNICO Nº 015/2022 RDO: 21 | | | CATEGORIA | | | | QTDE | | | |
| Condições Climáticas: Manhã: (1) Tarde: (1) Noite: () SIMBOLOGIA: 1- Tempo Bom 2- Chuva c/ cond. Trab. 3- Chuva s/ cond. Trab. | | | MÃO DE OBRA INDIRETA | | | | | | | |
| SERVIÇOS EXECUTADOS / OCORRÊNCIAS ASSENTAMENTO DE MEIO FIO COLOCAÇÃO DE LONA PLÁSTICA INSTALAÇÃO DE MALHA POP EXECUÇÃO DE CONCRETO ACABAMENTO POLIDO DO PISO | | | Gerente de Obra | | | | | | | |
| | | | Engenheiro 1 Tec. de Segurança Aux Adm Mestre de obra Encarregado geral 1 | | | | | | | |
| | | | Hh DO DIA | | | | | | | |
| | | | MÃO DE OBRA DIRETA | | | | | | | |
| | | | Topografo Auxiliar de topografia Pedreiro 1 Ajudante Geral 6 Calceteiro 1 Carpinteiro Operador de Motosserra Motorista Montador Montador/Eletricista Eletricista Operador de Patrol Operador de Escavadeira Operador de Pá carregadeira Motorista de caçamba Pintor Serralheiro | | | | | | | |
| | | | Hh DO DIA | | | | | | | |
| CONSIDERAÇÕES | | | RESUMO DO EFETIVO | | | | | | | |
| | | | EFETIVO DO DIA JORNADA DE TRABALHO Hh DO DIA Hh ACUMULADO | | | | | | | |
| OBSERVAÇÕES | | | EFETIVO EQUIPAMENTOS | | | | | | | |
| | | | TIPO | | | | QTDE. | | | |
| | | | Veículo Leve Caminhão MuncK Caminhão Toco Escavadeira Pá carregadeira Caçamba Patrol PC 200 Placa Vibratória | | | | | | | |
| GERENTE DE OBRA: | | | FISCALIZAÇÃO: | | | | | | | |
| Data: 21/08/2024 | | | Data: 21/08/2024 | | | | | | | |

Ivan Rodrigo Ferreira de Almeida
 Representante Legal
 Global Materias, Serviços e
 Manutenção LTDA

Evaldo Almeida Moraes
 Engenheiro Civil
 RNP 051419303-3



| RELATÓRIO DIÁRIO DE OBRA | | Data | | | | | | |
|---|----------------------|--|---|-------|---|---|---|---|
| | | S | T | Q | X | S | S | D |
| CLIENTE: PREFEITURA MUNICIPAL DE SANTALUZ SERVIÇOS COMUNS DE ENGENHARIA, CONTINUADOS DE REPARAÇÃO, ADAPTAÇÃO E CONSERVAÇÃO DE PRAÇAS E OBJETO: LOGRADOUROS PÚBLICOS INCLUINDO MONTAGENS DE MOBILIÁRIO URBANO SITUADOS EM LOGRADOUROS PÚBLICOS DO MUNICÍPIO DE SANTALUZ - QUADRA DESCOBERTA CENOS | | EFETIVO PESSOAL | | | | | | |
| CONTRATO Nº 135-2023 PREGÃO ELETRÔNICO Nº 015/2022 RDO: 22 | | CATEGORIA | | QTDE | | | | |
| Condições Climáticas: Manhã: (1) Tarde: (1) Noite: () | MÃO DE OBRA INDIRETA | | | | | | | |
| SIMBOLOGIA: 1- Tempo Bom 2- Chuva c/ cond. Trab. 3- Chuva s/ cond. Trab. | | Gerente de Obra Engenheiro 1 Tec. de Segurança Aux Adm Mestre de obra Encarregado geral 1 | | | | | | |
| SERVIÇOS EXECUTADOS / OCORRÊNCIAS ASSENTAMENTO DE MEIO FIO COLOCAÇÃO DE LONA PLÁSTICA INSTALAÇÃO DE MALHA POP EXECUÇÃO DE CONCRETO ACABAMENTO POLIDO DO PISO | | MÃO DE OBRA DIRETA Topografo Auxiliar de topografia Pedreiro 1 Ajudante Geral 6 Calceteiro 1 Carpinteiro Operador de Motosserra Motorista Montador Montador/Eletricista Eletricista Operador de Patrol Operador de Escavadeira Operador de Pá carregadeira Motorista de caçamba Pintor Serralheiro | | | | | | |
| CONSIDERAÇÕES | | RESUMO DO EFETIVO | | | | | | |
| | | EFETIVO DO DIA JORNADA DE TRABALHO Hh DO DIA Hh ACUMULADO | | | | | | |
| OBSERVAÇÕES | | EFETIVO EQUIPAMENTOS | | | | | | |
| | | TIPO | | QTDE. | | | | |
| | | Veículo Leve Caminhão Muncck Caminhão Toco Escavadeira Pá carregadeira Caçamba Patrol PC 200 Placa Vibratória | | | | | | |
| GERENTE DE OBRA: | | FISCALIZAÇÃO: | | | | | | |
| Data: 22/08/2024 | | Data: 22/08/2024 | | | | | | |

Ivan Rodrigo Ferreira de Almeida
 Representante Legal
 Global Materias, Serviços e
 Manutenção LTDA

Evaldo Almeida Moraes
 Engenheiro Civil
 RNP 0514117303-3



| RELATÓRIO DIÁRIO DE OBRA | | Data | | | | | | | |
|--|----------------------|--|---|---|------|-------|---|---|---|
| | | S | T | Q | Q | X | S | S | D |
| CLIENTE: PREFEITURA MUNICIPAL DE SANTALUZ SERVIÇOS COMUNS DE ENGENHARIA, CONTINUADOS DE REPARAÇÃO, ADAPTAÇÃO E CONSERVAÇÃO DE PRAÇAS E OBJETO: LOGRADOUROS PÚBLICOS INCLUINDO MONTAGENS DE MOBILIÁRIO URBANO SITUADOS EM LOGRADOUROS PÚBLICOS DO MUNICÍPIO DE SANTALUZ - QUADRA DESCOBERTA CENOS | | EFETIVO PESSOAL | | | | | | | |
| CONTRATO Nº 135-2023 PREGÃO ELETRÔNICO Nº 015/2022 RDO: 23 | | CATEGORIA | | | QTDE | | | | |
| Condições Climáticas: Manhã: (1) Tarde: (1) Noite: () | MÃO DE OBRA INDIRETA | | | | | | | | |
| SIMBOLOGIA 1- Tempo Bom 2 - Chuva c/ cond. Trab. 3- Chuva s/ cond. Trab. | | Gerente de Obra Engenheiro 1 Tec. de Segurança Aux Adm Mestre de obra Encarregado geral 1 | | | | | | | |
| SERVIÇOS EXECUTADOS / OCORRÊNCIAS ASSENTAMENTO DE MEIO FIO COLOCAÇÃO DE LONA PLÁSTICA INSTALAÇÃO DE MALHA POP EXECUÇÃO DE CONCRETO ACABAMENTO POLIDO DO PISO | | MÃO DE OBRA DIRETA Topografo Auxiliar de topografia Pedreiro 1 Ajudante Geral 6 Calçeteiro 1 Carpinteiro Operador de Motosserra Motorista Montador Montador/Eletricista Eletricista Operador de Patrol Operador de Escavadeira Operador de Pá carregadeira Motorista de caçamba Pintor Serralheiro | | | | | | | |
| CONSIDERAÇÕES | | RESUMO DO EFETIVO | | | | | | | |
| | | EFETIVO DO DIA JORNADA DE TRABALHO Hh DO DIA Hh ACUMULADO | | | | | | | |
| OBSERVAÇÕES | | EFETIVO EQUIPAMENTOS | | | | | | | |
| | | TIPO | | | | QTDE. | | | |
| | | Veículo Leve Caminhão Muncck Caminhão Toco Escavadeira Pá carregadeira Caçamba Patrol PC 200 Placa Vibratória | | | | | | | |
| GERENTE DE OBRA: | | FISCALIZAÇÃO: | | | | | | | |
| Data: 23/08/2024 | | Data: 23/08/2024 | | | | | | | |

Ivan Rodrigo Ferreira de Almeida
 Representante Legal
 Global Materias, Serviços e
 Manutenção LTDA

Evaldo Almeida Moraes
 Engenheiro Civil
 RNP 051419303-3



| RELATÓRIO DIÁRIO DE OBRA | | | | | | Data | | | | | | |
|---|--|--|--|--|--|---|---|-------|------|---|---|---|
| | | | | | | S | T | Q | Q | S | X | D |
| CLIENTE: PREFEITURA MUNICIPAL DE SANTALUZ SERVIÇOS COMUNS DE ENGENHARIA, CONTINUADOS DE REPARAÇÃO, ADAPTAÇÃO E CONSERVAÇÃO DE PRAÇAS E OBJETO: LOGRADOUROS PÚBLICOS INCLUINDO MONTAGENS DE MOBILIÁRIO URBANO SITUADOS EM LOGRADOUROS PÚBLICOS DO MUNICÍPIO DE SANTALUZ - QUADRA DESCOBERTA CENOS | | | | | | EFETIVO PESSOAL | | | | | | |
| CONTRATO Nº 135-2023 PREGÃO ELETRÔNICO Nº 015/2022 RDO: 24 | | | | | | CATEGORIA | | | QTDE | | | |
| Condições Climáticas: Manhã: (1) Tarde: (1) Noite: () SIMBOLOGIA: 1- Tempo Bom 2- Chuva c/ cond. Trab. 3- Chuva s/ cond. Trab. | | | | | | MÃO DE OBRA INDIRETA | | | | | | |
| SEM SERVIÇO | | | | | | Gerente de Obra Engenheiro Tec. de Segurança Aux Adm Mestre de obra Encarregado geral | | | | | | |
| | | | | | | Hh DO DIA | | | | | | |
| | | | | | | MÃO DE OBRA DIRETA | | | | | | |
| | | | | | | Topografo Auxiliar de topografia Pedreiro Ajudante Geral Calçeteiro Carpinteiro Operador de Motosserra Motorista Montador Montador/Eletricista Eletricista Operador de Patrol Operador de Escavadeira Operador de Pá carregadeira Motorista de caçamba Pintor Serralheiro | | | | | | |
| | | | | | | Hh DO DIA | | | | | | |
| | | | | | | | | | | | | |
| CONSIDERAÇÕES | | | | | | RESUMO DO EFETIVO | | | | | | |
| | | | | | | EFETIVO DO DIA | | | | | | |
| | | | | | | JORNADA DE TRABALHO | | | | | | |
| | | | | | | Hh DO DIA | | | | | | |
| OBSERVAÇÕES | | | | | | EFETIVO EQUIPAMENTOS | | | | | | |
| | | | | | | TIPO | | QTDE. | | | | |
| | | | | | | Veículo Leve | | | | | | |
| | | | | | | Caminhão MuncK | | | | | | |
| | | | | | | Caminhão Toco | | | | | | |
| | | | | | | Escavadeira | | | | | | |
| | | | | | | Pá carregadeira | | | | | | |
| | | | | | | Caçamba | | | | | | |
| Patrol | | | | | | | | | | | | |
| PC 200 | | | | | | | | | | | | |
| Placa Vibratória | | | | | | | | | | | | |
| GERENTE DE OBRA: | | | | | | FISCALIZAÇÃO: | | | | | | |
| Data: 24/08/2024 | | | | | | Data: 24/08/2024 | | | | | | |

Ivan Rodrigo Ferreira de Almeida
 Representante Legal
 Global Materias, Serviços e
 Manutenção LTDA

Evaldo Almeida Moraes
 Engenheiro Civil
 RNP 051417303-3



| RELATÓRIO DIÁRIO DE OBRA | | Data | | | | | | |
|---|--|---|---|-------|---|---|---|---|
| | | S | T | Q | Q | S | S | X |
| | | | | | | | | D |
| CLIENTE: PREFEITURA MUNICIPAL DE SANTALUZ SERVIÇOS COMUNS DE ENGENHARIA, CONTINUADOS DE REPARAÇÃO, ADAPTAÇÃO E CONSERVAÇÃO DE PRAÇAS E OBJETO: LOGRADOUROS PÚBLICOS INCLUINDO MONTAGENS DE MOBILIÁRIO URBANO SITUADOS EM LOGRADOUROS PÚBLICOS DO MUNICÍPIO DE SANTALUZ - QUADRA DESCOBERTA CENOS | | EFETIVO PESSOAL | | | | | | |
| CONTRATO Nº 135-2023 PREGÃO ELETRÔNICO Nº 015/2022 RDO: 25 | | CATEGORIA | | QTDE | | | | |
| Condições Climáticas: Manhã: (1) Tarde: (1) Noite: () SIMBOLOGIA: 1- Tempo Bom 2- Chuva c/ cond. Trab. 3- Chuva s/ cond. Trab. | | MÃO DE OBRA INDIRETA | | | | | | |
| SEM SERVIÇO | | Gerente de Obra Engenheiro Tec. de Segurança Aux. Adm. Mestre de obra Encarregado geral | | | | | | |
| SERVIÇOS EXECUTADOS / OCORRÊNCIAS | | Hh DO DIA | | | | | | |
| | | MÃO DE OBRA DIRETA | | | | | | |
| | | Topografo Auxiliar de topografia Pedreiro Ajudante Geral Calçeteiro Carpinteiro Operador de Motosserra Motorista Montador Montador/Eletricista Eletricista Operador de Patrol Operador de Escavadeira Operador de Pá carregadeira Motorista de caçamba Pintor Serralheiro | | | | | | |
| | | Hh DO DIA | | | | | | |
| CONSIDERAÇÕES | | RESUMO DO EFETIVO | | | | | | |
| | | EFETIVO DO DIA JORNADA DE TRABALHO Hh DO DIA Hh ACUMULADO | | | | | | |
| OBSERVAÇÕES | | EFETIVO EQUIPAMENTOS | | | | | | |
| | | TIPO | | QTDE. | | | | |
| | | Veiculo Leve Caminhão Muncck Caminhão Toco Escavadeira Pá carregadeira Caçamba Patrol PC 200 Placa Vibratória | | | | | | |
| GERENTE DE OBRA: | | FISCALIZAÇÃO: | | | | | | |
| Data: 25/08/2024 | | Data: 25/08/2024 | | | | | | |

Ivan Rodrigo Ferreira de Almeida
 Representante Legal
 Global Materias, Serviços e
 Manutenção LTDA

Evaldo Almeida Moraes
 Engenheiro Civil
 RNP 05141V303-3



| RELATÓRIO DIÁRIO DE OBRA | | Data | X | | | | | | | | | |
|---|--|---|---|-------|---|---|---|---|--|--|--|--|
| | | S | T | Q | Q | S | S | D | | | | |
| CLIENTE: PREFEITURA MUNICIPAL DE SANTALUZ SERVIÇOS COMUNS DE ENGENHARIA, CONTINUADOS DE REPARAÇÃO, ADAPTAÇÃO E CONSERVAÇÃO DE PRAÇAS E OBJETO: LOGRADOUROS PÚBLICOS INCLUINDO MONTAGENS DE MOBILIÁRIO URBANO SITUADOS EM LOGRADOUROS PÚBLICOS DO MUNICÍPIO DE SANTALUZ - QUADRA DESCOBERTA CENOS | | EFETIVO PESSOAL | | | | | | | | | | |
| CONTRATO Nº 135-2023 PREGÃO ELETRÔNICO Nº 015/2022 RDO: 26 | | CATEGORIA | | QTDE | | | | | | | | |
| Condições Climáticas: Manhã: (1) Tarde: (1) Noite: () SIMBOLOGIA: 1- Tempo Bom 2- Chuva c/ cond. Trab. 3- Chuva s/ cond. Trab. | | MÃO DE OBRA INDIRETA | | | | | | | | | | |
| SERVIÇOS EXECUTADOS / OCORRÊNCIAS ASSENTAMENTO DE MEIO FIO COLOCAÇÃO DE LONA PLÁSTICA INSTALAÇÃO DE MALHA POP EXECUÇÃO DE CONCRETO ACABAMENTO POLIDO DO PISO | | Gerente de Obra | | | | | | | | | | |
| | | Engenheiro 1 Tec. de Segurança Aux Adm Mestre de obra Encarregado geral 1 | | | | | | | | | | |
| | | Hh DO DIA | | | | | | | | | | |
| | | MÃO DE OBRA DIRETA | | | | | | | | | | |
| | | Topografo Auxiliar de topografia Pedreiro 1 Ajudante Geral 6 Calçeteiro 1 Carpinteiro Operador de Motosserra Motorista Montador Montador/Eletricista Eletricista Operador de Patrol Operador de Escavadeira Operador de Pá carregadeira Motorista de caçamba Pintor Serralheiro | | | | | | | | | | |
| | | Hh DO DIA | | | | | | | | | | |
| CONSIDERAÇÕES | | RESUMO DO EFETIVO | | | | | | | | | | |
| | | EFETIVO DO DIA JORNADA DE TRABALHO Hh DO DIA Hh ACUMULADO | | | | | | | | | | |
| OBSERVAÇÕES | | EFETIVO EQUIPAMENTOS | | | | | | | | | | |
| | | TIPO | | QTDE. | | | | | | | | |
| | | Veículo Leve Caminhão Muncck Caminhão Toco Escavadeira Pá carregadeira Caçamba Patrol PC 200 Placa Vibratória | | | | | | | | | | |
| GERENTE DE OBRA: | | FISCALIZAÇÃO: | | | | | | | | | | |
| Data: 26/08/2024 | | Data: 26/08/2024 | | | | | | | | | | |

Ivan Rodrigo Ferreira de Almeida
 Representante Legal
 Global Materias, Serviços e
 Manutenção LTDA

Evaldo Almeida Moraes
 Engenheiro Civil
 RNP 051419303-3



| RELATÓRIO DIÁRIO DE OBRA | | Data | | | | | | | |
|---|--|--|---|---|------|-------|---|---|---|
| | | S | X | T | Q | Q | S | S | D |
| CLIENTE: PREFEITURA MUNICIPAL DE SANTALUZ SERVIÇOS COMUNS DE ENGENHARIA, CONTINUADOS DE REPARAÇÃO, ADAPTAÇÃO E CONSERVAÇÃO DE PRAÇAS E OBJETO: LOGRADOUROS PÚBLICOS INCLUINDO MONTAGENS DE MOBILIÁRIO URBANO SITUADOS EM LOGRADOUROS PÚBLICOS DO MUNICÍPIO DE SANTALUZ - QUADRA DESCOBERTA CENOS | | EFETIVO PESSOAL | | | | | | | |
| CONTRATO Nº 135-2023 PREGÃO ELETRÔNICO Nº 015/2022 RDO: 27 | | CATEGORIA | | | QTDE | | | | |
| Condições Climáticas: Manhã: (1) Tarde: (1) Noite: () SIMBOLOGIA: 1- Tempo Bom 2- Chuva c/ cond. Trab. 3- Chuva s/ cond. Trab. | | MÃO DE OBRA INDIRETA | | | | | | | |
| SERVIÇOS EXECUTADOS / OCORRÊNCIAS ASSENTAMENTO DE MEIO FIO COLOCAÇÃO DE LONA PLÁSTICA INSTALAÇÃO DE MALHA POP EXECUÇÃO DE CONCRETO ACABAMENTO POLIDO DO PISO | | Gerente de Obra Engenheiro 1 Tec. de Segurança Aux Adm Mestre de obra Encarregado geral 1 | | | | | | | |
| | | Hh DO DIA | | | | | | | |
| | | MÃO DE OBRA DIRETA | | | | | | | |
| | | Topógrafo Auxiliar de topografia Pedreiro 1 Ajudante Geral 6 Calceiteiro 1 Carpinteiro Operador de Motosserra Motorista Montador Montador/Eletricista Eletricista Operador de Patrol Operador de Escavadeira Operador de Pá carregadeira Motorista de caçamba Pintor Serralheiro | | | | | | | |
| | | Hh DO DIA | | | | | | | |
| CONSIDERAÇÕES | | RESUMO DO EFETIVO | | | | | | | |
| | | EFETIVO DO DIA JORNADA DE TRABALHO Hh DO DIA Hh ACUMULADO | | | | | | | |
| OBSERVAÇÕES | | EFETIVO EQUIPAMENTOS | | | | | | | |
| | | TIPO | | | | QTDE. | | | |
| | | Veículo Leve Caminhão Muncck Caminhão Toco Escavadeira Pá carregadeira Caçamba Patrol PC 200 Placa Vibratória | | | | | | | |
| GERENTE DE OBRA: | | FISCALIZAÇÃO: | | | | | | | |
| Data: 27/08/2024 | | Data: 27/08/2024 | | | | | | | |

Ivan Rodrigo Ferreira de Almeida
 Representante Legal
 Global Materias, Serviços e
 Manutenção LTDA

Evaldo Almeida Moraes
 Engenheiro Civil
 RNP 05141V303-3



| RELATÓRIO DIÁRIO DE OBRA | | Data | | | | | | |
|---|----------------------|--|---|--------|---|---|---|---|
| | | S | T | X Q | Q | S | S | D |
| CLIENTE: PREFEITURA MUNICIPAL DE SANTALUZ SERVIÇOS COMUNS DE ENGENHARIA, CONTINUADOS DE REPARAÇÃO, ADAPTAÇÃO E CONSERVAÇÃO DE PRAÇAS E OBJETO: LOGRADOUROS PÚBLICOS INCLUINDO MONTAGENS DE MOBILIÁRIO URBANO SITUADOS EM LOGRADOUROS PÚBLICOS DO MUNICÍPIO DE SANTALUZ - QUADRA DESCOBERTA CENOS | | EFETIVO PESSOAL | | | | | | |
| CONTRATO Nº 135-2023 PREGÃO ELETRÔNICO Nº 015/2022 RDO: 28 | | CATEGORIA | | QTDE | | | | |
| Condições Climáticas: Manhã: (1) Tarde: (1) Noite: () | MÃO DE OBRA INDIRETA | | | | | | | |
| SIMBOLOGIA: 1- Tempo Bom 2- Chuva c/ cond. Trab. 3- Chuva s/ cond. Trab. SERVIÇOS EXECUTADOS / OCORRÊNCIAS | | Gerente de Obra _____ Engenheiro _____ 1 Tec. de Segurança _____ Aux Adm _____ Mestre de obra _____ Encarregado geral _____ 1 Hh DO DIA _____ | | | | | | |
| ASSENTAMENTO DE MEIO FIO COLOCAÇÃO DE LONA PLÁSTICA INSTALAÇÃO DE MALHA POP EXECUÇÃO DE CONCRETO ACABAMENTO POLIDO DO PISO | | MÃO DE OBRA DIRETA | | | | | | |
| | | Topografo _____ Auxiliar de topografia _____ Pedreiro _____ 1 Ajudante Geral _____ 6 Calçeteiro _____ 1 Carpinteiro _____ Operador de Motosserra _____ Motorista _____ Montador _____ Montador/Eletricista _____ Eletricista _____ Operador de Patrol _____ Operador de Escavadeira _____ Operador de Pá carregadeira _____ Motorista de caçamba _____ Pintor _____ Serralheiro _____ Hh DO DIA _____ | | | | | | |
| CONSIDERAÇÕES | | RESUMO DO EFETIVO | | | | | | |
| | | EFETIVO DO DIA _____ JORNADA DE TRABALHO _____ Hh DO DIA _____ Hh ACUMULADO _____ | | | | | | |
| OBSERVAÇÕES | | EFETIVO EQUIPAMENTOS | | | | | | |
| | | TIPO | | QTDE. | | | | |
| | | Veículo Leve _____ Caminhão MuncK _____ Caminhão Toco _____ Escavadeira _____ Pá carregadeira _____ Caçamba _____ Patrol _____ PC 200 _____ Placa Vibratória _____ | | | | | | |
| GERENTE DE OBRA: | | FISCALIZAÇÃO: | | | | | | |
| Data: 28/08/2024 | | Data: 28/08/2024 | | | | | | |

Ivan Rodrigo Ferreira de Almeida
 Representante Legal
 Global Materias, Serviços e
 Manutenção LTDA

Evaldo Almeida Moraes
 Engenheiro Civil
 RNP 051419303-3



| RELATÓRIO DIÁRIO DE OBRA | | | | Data | | | | | | | |
|---|--|--|--|---|---|---|---|-------|---|---|---|
| | | | | S | T | Q | X | Q | S | S | D |
| CLIENTE: PREFEITURA MUNICIPAL DE SANTALUZ SERVIÇOS COMUNS DE ENGENHARIA, CONTINUADOS DE REPARAÇÃO, ADAPTAÇÃO E CONSERVAÇÃO DE PRAÇAS E OBJETO: LOGRADOUROS PÚBLICOS INCLUINDO MONTAGENS DE MOBILIÁRIO URBANO SITUADOS EM LOGRADOUROS PÚBLICOS DO MUNICÍPIO DE SANTALUZ - QUADRA DESCOBERTA CENOS | | | | EFETIVO PESSOAL | | | | | | | |
| CONTRATO Nº 135-2023 PREGÃO ELETRÔNICO Nº 015/2022 RDO: 29 | | | | CATEGORIA | | | | QTDE | | | |
| Condições Climáticas: Manhã: (1) Tarde: (1) Noite: () SIMBOLOGIA: 1- Tempo Bom 2 - Chuva cf cond. Trab. 3- Chuva sf cond. Trab. | | | | MÃO DE OBRA INDIRETA | | | | | | | |
| SERVIÇOS EXECUTADOS / OCORRÊNCIAS ASSENTAMENTO DE MEIO FIO COLOCAÇÃO DE LONA PLÁSTICA INSTALAÇÃO DE MALHA POP EXECUÇÃO DE CONCRETO ACABAMENTO POLIDO DO PISO | | | | Gerente de Obra Engenheiro 1 Tec. de Segurança Aux Adm Mestre de obra Encarregado geral 1 | | | | | | | |
| | | | | Hh DO DIA | | | | | | | |
| | | | | MÃO DE OBRA DIRETA | | | | | | | |
| | | | | Topografo Auxiliar de topografia Pedreiro 1 Ajudante Geral 6 Calçeteiro 1 Carpinteiro Operador de Motosserra Motorista Montador Montador/Eletricista Eletricista Operador de Patrol Operador de Escavadeira Operador de Pá carregadeira Motorista de caçamba Pintor Serralheiro | | | | | | | |
| | | | | Hh DO DIA | | | | | | | |
| | | | | RESUMO DO EFETIVO | | | | | | | |
| CONSIDERAÇÕES | | | | EFETIVO DO DIA JORNADA DE TRABALHO Hh DO DIA Hh ACUMULADO | | | | | | | |
| OBSERVAÇÕES | | | | EFETIVO EQUIPAMENTOS | | | | | | | |
| | | | | TIPO | | | | QTDE. | | | |
| | | | | Veículo Leve Caminhão MuncK Caminhão Toco Escavadeira Pá carregadeira Caçamba Patrol PC 200 Placa Vibratória | | | | | | | |
| GERENTE DE OBRA: | | | | FISCALIZAÇÃO: | | | | | | | |
| Data: 29/08/2024 | | | | Data: 29/08/2024 | | | | | | | |

Ivan Rodrigo Ferreira de Almeida
 Representante Legal
 Global Materias, Serviços e
 Manutenção LTDA

Evaldo Almeida Moraes
 Engenheiro Civil
 RNP 051417303-3



| RELATÓRIO DIÁRIO DE OBRA | | Data | | | | | | |
|---|--|---|------------|-----------------------------------|------|---|---|---|
| | | S | T | Q | Q | X | S | D |
| CLIENTE: PREFEITURA MUNICIPAL DE SANTALUZ SERVIÇOS COMUNS DE ENGENHARIA, CONTINUADOS DE REPARAÇÃO, ADAPTAÇÃO E CONSERVAÇÃO DE PRAÇAS E OBJETO: LOGRADOUROS PÚBLICOS INCLUINDO MONTAGENS DE MOBILIÁRIO URBANO SITUADOS EM LOGRADOUROS PÚBLICOS DO MUNICÍPIO DE SANTALUZ - QUADRA DESCOBERTA CENOS | | EFETIVO PESSOAL | | | | | | |
| CONTRATO Nº 135-2023 PREGÃO ELETRÔNICO Nº 015/2022 RDO: 30 | | CATEGORIA | | | QTDE | | | |
| Condições Climáticas: | Manhã: (1) | Tarde: (1) | Noite: () | MÃO DE OBRA INDIRETA | | | | |
| SIMBOLOGIA | 1- Tempo Bom 2- Chuva c/ cond. Trab. 3- Chuva s/ cond. Trab. | | | SERVIÇOS EXECUTADOS / OCORRÊNCIAS | | | | |
| ASSENTAMENTO DE MEIO FIO COLOCAÇÃO DE LONA PLÁSTICA INSTALAÇÃO DE MALHA POP EXECUÇÃO DE CONCRETO ACABAMENTO POLIDO DO PISO | | Gerente de Obra | | | | | | |
| | | Engenheiro 1 Tec. de Segurança Aux Adm Mestre de obra Encarregado geral 1 | | | | | | |
| | | Hh DO DIA | | | | | | |
| | | MÃO DE OBRA DIRETA | | | | | | |
| | | Topografo Auxiliar de topografia Pedreiro 1 Ajudante Geral 6 Calceteiro 1 Carpinteiro Operador de Motosserra Motorista Montador Montador/Eletricista Eletricista Operador de Patrol Operador de Escavadeira Operador de Pá carregadeira Motorista de caçamba Pintor Serralheiro | | | | | | |
| | | Hh DO DIA | | | | | | |
| CONSIDERAÇÕES | | RESUMO DO EFETIVO | | | | | | |
| | | EFETIVO DO DIA JORNADA DE TRABALHO Hh DO DIA Hh ACUMULADO | | | | | | |
| OBSERVAÇÕES | | EFETIVO EQUIPAMENTOS | | | | | | |
| | | TIPO | | QTDE. | | | | |
| | | Veículo Leve Caminhão Muncck Caminhão Toco Escavadeira Pá carregadeira Caçamba Patrol PC 200 Placa Vibratória | | | | | | |
| GERENTE DE OBRA: | | FISCALIZAÇÃO: | | | | | | |
| Data: 30/08/2024 | | Data: 30/08/2024 | | | | | | |

Ivan Rodrigo Ferreira de Almeida
 Representante Legal
 Global Materias, Serviços e
 Manutenção LTDA

Evaldo Almeida Moraes
 Engenheiro Civil
 RNP 051417303-3



| RELATÓRIO DIÁRIO DE OBRA | | Data | | | | | | |
|---|--|---|---|---|-------|---|---|---|
| | | S | T | Q | Q | S | X | D |
| CLIENTE: PREFEITURA MUNICIPAL DE SANTALUZ SERVIÇOS COMUNS DE ENGENHARIA, CONTINUADOS DE REPARAÇÃO, ADAPTAÇÃO E CONSERVAÇÃO DE PRAÇAS E OBJETO: LOGRADOUROS PÚBLICOS INCLUINDO MONTAGENS DE MOBILIÁRIO URBANO SITUADOS EM LOGRADOUROS PÚBLICOS DO MUNICÍPIO DE SANTALUZ - QUADRA DESCOBERTA CENOS | | EFETIVO PESSOAL | | | | | | |
| CONTRATO Nº 135-2023 PREGÃO ELETRÔNICO Nº 015/2022 RDO: 31 | | CATEGORIA | | | QTDE | | | |
| Condições Climáticas: Manhã: (1) Tarde: (1) Noite: () SIMBOLOGIA: 1- Tempo Bom 2- Chuva cf cond. Trab. 3- Chuva sf cond. Trab. | | MÃO DE OBRA INDIRETA | | | | | | |
| SEM SERVIÇO | | Gerente de Obra Engenheiro Tec. de Segurança Aux Adm Mestre de obra Encarregado geral | | | | | | |
| | | Hh DO DIA | | | | | | |
| | | MÃO DE OBRA DIRETA | | | | | | |
| | | Topografo Auxiliar de topografia Pedreiro Ajudante Geral Calçateiro Carpinteiro Operador de Motosserra Motorista Montador Montador/Eletricista Eletricista Operador de Patrol Operador de Escavadeira Operador de Pá carregadeira Motorista de caçamba Pintor Serralheiro | | | | | | |
| | | Hh DO DIA | | | | | | |
| | | RESUMO DO EFETIVO | | | | | | |
| CONSIDERAÇÕES | | EFETIVO DO DIA JORNADA DE TRABALHO Hh DO DIA Hh ACUMULADO | | | | | | |
| OBSERVAÇÕES | | EFETIVO EQUIPAMENTOS | | | | | | |
| | | TIPO | | | QTDE. | | | |
| | | Veículo Leve Caminhão Muncck Caminhão Toco Escavadeira Pá carregadeira Caçamba Patrol PC 200 Placa Vibratória | | | | | | |
| GERENTE DE OBRA: | | FISCALIZAÇÃO: | | | | | | |
| Data: 31/08/2024 | | Data: 31/08/2024 | | | | | | |

Ivan Rodrigo Ferreira de Almeida
 Representante Legal
 Global Materias, Serviços e
 Manutenção LTDA

Evaldo Almeida Moraes
 Engenheiro Civil
 RNP 051417303-3



RELATÓRIO FOTOGRÁFICO 1ª MEDIÇÃO – REPARAÇÃO, ADAPTAÇÃO E CONSERVAÇÃO DA PRAÇA E CANTEIROS - PRAÇA NO POVOADO QUIXABA- no Município de SantaLuz - BA.

| DATA | MUNICÍPIO | EMPREENDIMENTO |
|------------|-----------|--|
| 31/08/2024 | Santaluz | Reparação, Adaptação e Conservação da Praça e Canteiros - Praça no Povoado Quixaba |



Ivan Rodrigo Ferreira de Almeida
Representante Legal
Global Materiais, Serviços e
Manutenção LTDA

Evaldo Almeida Moraes
Engenheiro Civil
RNP 051417303-3

Foto 01 - TAPUME COM TELHA METÁLICA. AF_05/2018



Foto 02 – RETIRADA DE MEIO-FIO DNER / ECONOMICO COM EMPILHAMENTO E SEM BOTA FORA

| DATA | MUNICÍPIO | EMPREENDIMENTO |
|------------|-----------|--|
| 31/08/2024 | Santaluz | Reparação, Adaptação e Conservação da Praça e Canteiros - Praça no Povoado Quixaba |



Foto 03- ASSENTAMENTO DE GUIA (MEIO-FIO) EM TRECHO RETO, CONFECCIONADA EM CONCRETO PRÉ-FABRICADO, DIMENSÕES 100X15X13X20 CM (COMPRIMENTO X BASE INFERIOR X BASE SUPERIOR X ALTURA), PARA URBANIZAÇÃO INTERNA DE EMPREENDIMENTOS. AF_06/2016_P



Foto 04 - ASSENTAMENTO DE GUIA (MEIO-FIO) EM TRECHO RETO, CONFECCIONADA EM CONCRETO PRÉ-FABRICADO, DIMENSÕES 80X08X08X25 CM (COMPRIMENTO X BASE INFERIOR X BASE SUPERIOR X ALTURA), PARA URBANIZAÇÃO INTERNA DE EMPREENDIMENTOS. AF_06/2016

Ivan Rodrigo Ferreira de Almeida
 Representante Legal
 Global Materias, Serviços e
 Manutenção LTDA

Evaldo Almeida Moraes
 Engenheiro Civil
 RNP 051417303-3

| DATA | MUNICÍPIO | EMPREENDIMENTO |
|------------|-----------|--|
| 31/08/2024 | Santaluz | Reparação, Adaptação e Conservação da Praça e Canteiros - Praça no Povoado Quixaba |



Foto 05 - PAVIMENTAÇÃO EM CONCRETO, COM ESPESSURA DE 7 CM, COM ACABAMENTO FEITO UTILIZANDO ALISADORA DE CONCRETO (HELICOPTERO), INCLUIDO TELA DE AÇO SOLDADA NERVURADA CA60, Q196 (3,11 KG/M2), DIAMETRO DO FIO 5.0 MM, LARGURA = 2,45 M, ESPAÇAMENTO DA MALHA = 10 X 10 CM, JUNTA DE DILATAÇÃO EM PVC A CADA 2,00 M, CONCRETO FCK = 20 MPA

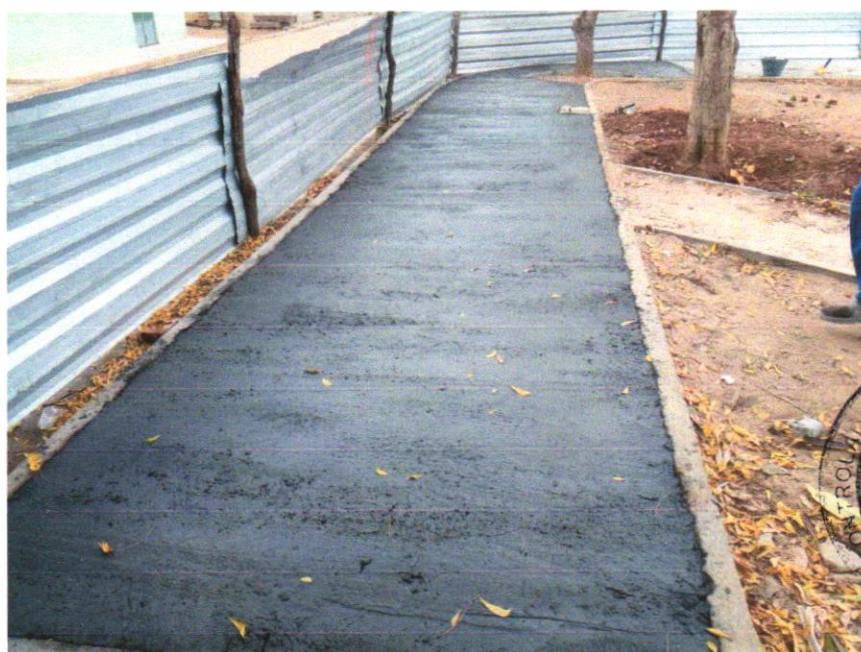

Ivan Rodrigo Ferreira de Almeida
Representante Legal
Global Materiais, Serviços e
Manutenção LTDA

Evaldo Almeida Moraes
Engenheiro Civil
RNP 051419303-3



Foto 06 - PAVIMENTAÇÃO EM CONCRETO, COM ESPESSURA DE 7 CM, COM ACABAMENTO FEITO UTILIZANDO ALISADORA DE CONCRETO (HELICOPTERO), INCLUIDO TELA DE AÇO SOLDADA NERVURADA CA60, Q196 (3,11 KG/M2), DIAMETRO DO FIO 5.0 MM, LARGURA = 2,45 M, ESPAÇAMENTO DA MALHA = 10 X 10 CM, JUNTA DE DILATAÇÃO EM PVC A CADA 2,00 M, CONCRETO FCK = 20 MPA

| DATA | MUNICÍPIO | EMPREENHIMENTO |
|------------|-----------|--|
| 31/08/2024 | Santaluz | Reparação, Adaptação e Conservação da Praça e Canteiros - Praça no Povoado Quixaba |



Foto 07 - Remoção de piso em Pedra Portuguesa



Foto 08 - Remoção de piso em Pedra Portuguesa